

# Деревянные дома Kontio

Деревянные дома Kontio изготавливаются из плотноволокнистой древесины, растущей на севере Финляндии



**KONTIO**  
LOGHOUSES



Деревянные дома Контио – с крайнего севера Земли





## содержание

Контיו - история названий .....	4-5
Тепло в любое время года .....	6-7
Следование традициям .....	8-9
Деревянные дома Контיו – по всему миру .....	10-11
Контיו – в традициях разных культур .....	12-13
Отзывы .....	14-31
Деревянный дом Контיו – максимум индивидуальности ...	32-33

## Модели домов ..... 34-135

Kontio Beta.....	34-35
Kontio Mimosa.....	36-37
Kontio Woodsia.....	38-39
Kontio Carlina.....	40-41
Kontio Nitella .....	42-43
Kontio Betula -08 .....	44-45
Kontio Fragaria.....	46-47
Kontio Gloriosa.....	48-49
Kontio Camelina .....	50-51
Kontio Solanum .....	52-53
Kontio Taxus -08 .....	54-55
Kontio Linaria -08 .....	56-57
Kontio Lobelia -08 .....	58-59
Kontio Lotus .....	60-61
Kontio Myrica .....	62-63
Kontio Hibiscus 1-2 .....	64-65

Kontio Ulmus -08.....	66-67
Kontio Cissus .....	68-69
Kontio Mertensia .....	70-71
Kontio Grimmia 3 .....	72-73
Kontio Grimmia 1-2 .....	74-75
Kontio Abies .....	76-77
Kontio Ficus.....	78-79
Kontio Jasione .....	80-81
Kontio Cocos .....	82-83
Kontio Zinnia .....	84-85
Kontio Laminaria 2 .....	86-87
Kontio Valeriana .....	88-89
Kontio Achillea .....	90-91
Kontio Alliaria .....	92-93
Kontio Freesia .....	94-95
Kontio Humulus .....	96-97
Kontio Angelica .....	98-99
Kontio Acer.....	100-101

Kontio Citrus .....	102-103
Kontio Melica .....	104-105
Kontio Senecio .....	106-107
Kontio Iberis .....	108-109
Kontio Zea .....	110-111
Kontio Scilla .....	112-113
Recreation Clubhouse .....	114-115
Recreation House .....	116-117
Mountain Ski House..	118-119
River Clubhouse .....	120-121
River House 3 .....	122-123
River House 2 .....	124-125
River House 1 .....	126-127
Riding Clubhouse .....	128-129
Kontio Jasmin.....	130-131
Kontio Restaurant .....	132-133
Kontio Arctium .....	134-135

Интерьеры Контיו .....	136-137
Гостинные.....	138-139
Гостинные с камином .....	140-141
Столовая.....	142-143
Современные кухни .....	144-145
Кухни «Кантри» .....	146-147
Детские комнаты .....	148-149
Спальные комнаты .....	150-151
Холлы и комнаты отдыха ..	152-153
Сауны, ванные комнаты.....	154-155
Цокольные этажи .....	156-157
Лучшее – натуральный природный материал .....	158-159
Лесозаготовка в Финляндии .....	160-161
Деревянные дома Контיו – Международный знак качества .....	162-163

Контיו – означает качество .....	164-165
Производство Контיו .....	166-167
Сушка лесоматериалов.....	168-169
Ассортимент продукции....	170-171
Это Ваша мечта? .....	172-173
Деловая миссия АО Контютуоте .....	174-175

Указанные в проектах размеры представляют собой расстояния между продольными осями бревен. Жилая площадь помещений, обозначенная на планах, меняется в зависимости от стенового материала. Фотографии фасадов не всегда соответствуют приведенным планировкам модели.

**Контио - история названия**





## Контио – это одно из имен медведя в финском фольклоре

Медведя почитали как хозяина леса. Вслух слово «медведь» не произносили, а уважительно называли его вымышленными именами, например Контио.

Компания АО Контиотуоте бережно относится к природным богатствам и дарам леса. Деревянные дома Контио во многом схожи со своим тезкой - медведем: это творение северной природы, надежно и стойко переносящее различные обстоятельства.







## Тепло в любое время года

На севере каждое из четырех времен года звучит по-своему. Сезонные колебания температуры от пика летней жары до суровых зимних морозов могут достигать до 60 - 70 градусов!

Древесина является натуральным материалом, который реагирует на температуру, влажность и климатические особенности. Дерево обладает отличными изоляционными свойствами и поддерживает гармоничный температурный баланс и оптимальную влажность воздуха в доме. Деревянный дом легко и естественно адаптируется к условиям окружающей среды. Контио хорошо знает отличительные свойства северных пород древесины. Поэтому деревянные дома Контио создают уютную, теплую атмосферу независимо от времени года.





год 1740

Следование традициям



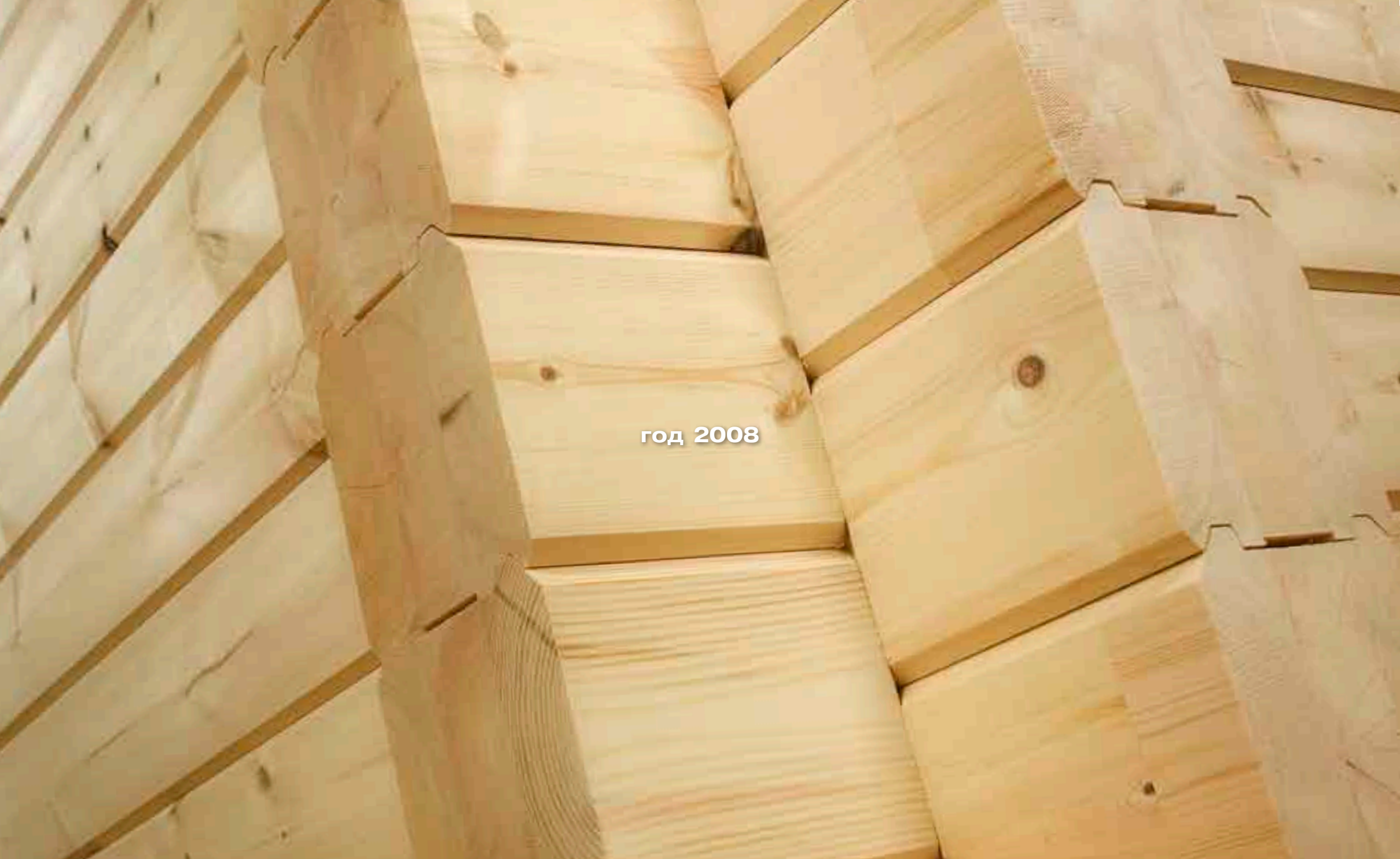

год 2008

Деревянные дома не утратили своей привлекательности за прошедшие века, скорее наоборот. Сочетая вековые традиции домостроения с современными тенденциями и достижениями в области технологий, архитектуры и инфраструктуры, основной задачей при проектировании домов является профессиональное сочетание эстетики и инженерного «ноу-хау» для создания комфортного, экологически чистого и уютного жилья.





## Деревянные дома Контио – по всему миру

Компания Контио является крупнейшим мировым производителем в области деревянного домостроения. Северная древесина с плотноволокнистой структурой хорошо известна на всех континентах. Годовой объем экспортных поставок компании АО Контиоутоте превышает 2.000 деревянных зданий более чем в 20 стран Европы и Азии, в том числе и в Россию.

Контио является известным качественным брендом и мировым пионером в области технологии производства и строительства деревянных домов. Высокое качество поставляемой продукции и постоянное развитие технологий производства, индивидуальные решения проектирования и репутация Контио как ответственного бизнес партнера – все удовлетворяет самые взыскательные требования заказчиков.

Австрия,  
Белоруссия,  
Чехия,  
Эстония,  
Финляндия,  
Франция,  
Германия,  
Греция,  
Ирландия,  
Италия,  
Япония,  
Казахстан,  
Корея,  
Латвия,  
Литва,  
Португалия,  
Филиппины,  
Россия,  
Швейцария,  
Словения,  
Испания,  
Швеция,  
Турция,  
Великобритания,  
Украина



## Контио - в традициях разных культур

Современные технологии деревянного домостроения позволяют учитывать в архитектурных проектах национальные и культурные особенности разных стран. Контио и региональные дистрибьюторы проектируют и производят здания в соответствии с действующими строительными правилами и индивидуальными пожеланиями Заказчика. Дерево – уникальный природный материал для великолепных бревенчатых зданий, архитектура которых выполнена в традициях национальной культуры.

### Филиппины



### Украина



### Япония



### Китай



Россия



Эстония



Греция



Превосходные свойства северной древесины как строительного материала хорошо известны во всех уголках света. А высокому качеству бревенчатых зданий Контио отдали свой голос и оценили любители верховой езды в Ирландии, мастера игры в гольф в Японии, гости Королевства Таиланд и многие другие. Во время Олимпиады-1994 в Лиллехаммере, Норвегия, спортсмены и представители прессы были размещены в деревянных коттеджах Контио. АО «Контиотуоте» имеет широкую дистрибьюторскую сеть и успешно сотрудничает с компаниями-партнерами по всему миру. На следующих страницах мы представим несколько проектов, выполненных в Европе и Азии.

### Россия

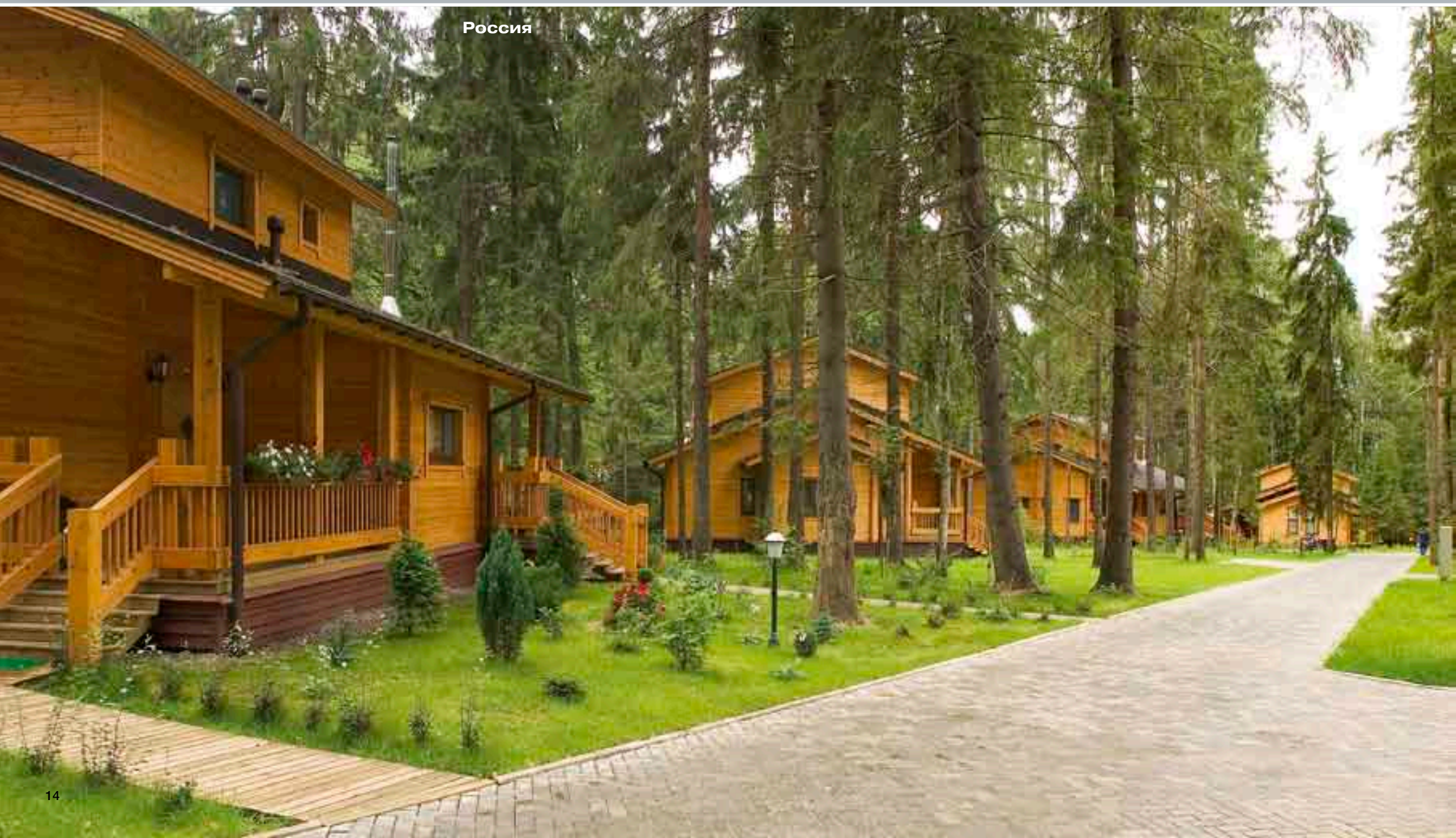



Япония



Россия

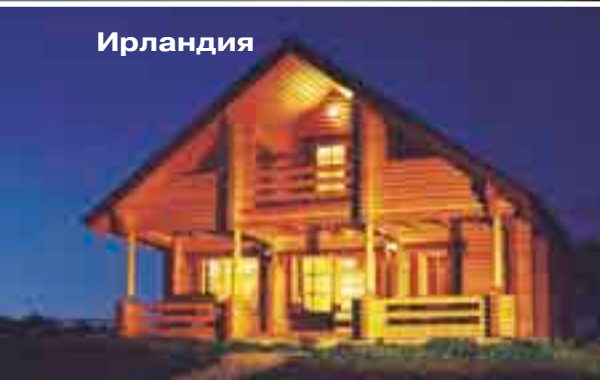

Ирландия



Франция



Нидерланды



Норвегия



Финляндия



Россия





## Отзывы

### Главное управление Контио

Естественно, главный офис АО Контиоутоте, где размещается штаб-квартира, выполнен в стиле современной архитектуры и лучших традициях деревянного домостроения. Впечатляющее здание строгой правильной формы было спроектировано специально для офиса Контио финским архитектурным бюро «Аркдизайн Юха Палданиус Кю». Клееный брус в качестве стенового материала, интересные пространственные и декоративные решения интерьеров придают зданию индивидуальный оттенок. Это волшебный мир, в котором рождаются проекты деревянных домов для всего света!







## Отзывы

### Норвегия

#### **Контио и Олимпийская деревня в Лиллехаммере**

Организация Зимних Олимпийских Игр 1994 года была серьезным испытанием для маленького городка Лиллехаммер в Норвегии. Требования высоки как никогда - Олимпийская деревня должна обслужить тысячи спортсменов, представителей прессы, международных гостей. Было принято решение о новом строительстве 285-ти деревянных коттеджей. Поставка и строительство почти трех сотен домов одновременно потребовала мобилизации всех ресурсов. Компания Контио выполнила свои обязательства в срок и с полной ответственностью.





## Отзывы

Япония

### Гольф-центр Нидом в Японии

В Японии свойства натуральной древесины ценятся очень высоко. Поэтому северная плотная древесина была естественным выбором в качестве строительного материала для гольф-центра Нидом. Быстро изменяющиеся климатические условия Японии предъявляют особенно высокие требования к качеству строительных материалов, а возможность землетрясений – к прочности конструкций.

Для расположенного в Хоккайдо гольф-центра, фирма АО Контитутоте поставила высококачественные деревянные коттеджи для отдыха. В здании клуба дерево использовалось как для наружных поверхностей, так и в качестве элементов внутренней отделки, что придало ему очарование и создало приятную атмосферу. Данный проект прекрасно продемонстрировал возможности применения дерева в реализации масштабных комплексов.





## Отзывы Нидерланды

### Голландские проекты

В Голландии есть ряд курортных мест, где голландские семьи могут провести свой отпуск в настоящих финских деревянных домах. Представители трех поколений – от бабушек до внуков – могут насладиться совместным отдыхом. Дома Контио признаны теплыми, уютными, комфортными и естественными для проживания. Компания АО Контиотуоте только за 90-ые годы поставила в Голландию более 300 дачных домов. Проекты курортных деревушек выполнены в соответствии с пожеланиями голландских заказчиков и с учетом особенностей национальных строительных традиций.

## Отзывы

### Франция

#### Солнечная деревушка во Франции

К востоку от Бордо расположено идиллическое место под названием Мору. В глубине французской провинции, с ее каменными домиками и виноградниками, расположились и финские деревянные дома. Это место солнца - Виллаж дю Солей – частица северной экзотики в самом центре Европы.

Виллаж дю Солей предлагает незабываемый отпуск для любителей деликатесов и гурманов, наслаждение изысканной кухней и дарами Мору, занятия спортом на лоне восхитительного местного ландшафта. Поставщиком деревянных домов для деревушки Виллаж дю Солей была выбрана компания АО Контитюоте.

Бревенчатые стены надежно укрывают от знойной жары днем и защищают от прохлады ночью, поддерживая оптимальный режим влажности воздуха.







## Отзывы

### Ирландия

#### Мечта наездников: Драмкоура Сити в Ирландии

Зеленая, поросшая вереском местность, синее озеро и полная тишина вокруг – это лучшее место для верховой езды. Городок Драмкоура Сити, расположенный в Центральной Ирландии, представляет собой небольшое курортное место, построенное специально для любителей конного спорта. В составе комплекса имеются закрытые и открытые арены, а также маршруты верховой езды, предназначенные как для начинающих, так и для опытных наездников. Помимо прочего, к услугам отдыхающих – рыбная ловля и парусный спорт. Абсолютно уникален городок Драмкоура Сити тем, что все его строения выполнены из дерева и поставлены компанией АО Контитотуте. Для размещения гостей предлагаются различные по архитектуре и величине виллы. Конюшни и ресторан также сделаны из бревна. По мнению отдыхающих здесь – деревянные дома как нельзя лучше вписываются в гармоничный природный ландшафт.





## Отзывы

Россия

### Дачный поселок на берегу озера Истра

Озеро Истра, расположенное недалеко от Москвы, привлекает кристальной чистой водохранилища и живописными пейзажами сельской местности. Тринадцать семей, связанных между собою дружбой, мечтали о собственном дачном поселке для отдыха и досуга. Мечта стала былью: маленький курорт построен на берегу озера Истра. Поселок насчитывает 13 деревянных домов, по одному для каждой семьи, и клуб для организации праздников и других общественных мероприятий. На берегу озера построена сауна. В охраняемом поселке созданы все возможности для занятий активными видами спорта, такими как теннис, плавание, гребля, зимние виды спорта, а также для для спокойного семейного отдыха.

Дачный поселок на берегу озера Истра - один из многих, поставленных Контио. Некоторые из дачных поселков вмещают до 50 семей одновременно.

Мечтаете о чем-то подобном? Вы видите - с Контио мечты становятся реальностью.





## Отзывы

Россия

### Церковное деревянное зодчество в России

Эта уникальная церковь, выполненная полностью из бревенчатых конструкций, является одним из крупнейших строений в истории производства компании АО Контитиоуте. Длина этой церкви, выполненной из прочного круглого бревна, составляет более 40 метров, а высота более 26 метров!

Церковь находится в Оренбургской области, в 1500 километрах от Москвы. Православная церковь построена в строгом соответствии с канонами религии, на месте давно разрушившейся старой церкви, в центре небольшой деревни. Высокий купол церкви служит ориентиром и центром пейзажа далеко вокруг, возвышаясь над степными просторами.





## Отзывы

Россия

### Выставочный дом Контио

Выставочный дом Контио в Москве расположен на Рублевском шоссе, которое хорошо известно далеко за пределами города. Выставочный дом позволяет всем желающим ближе узнать мир Контио, заглянув в него изнутри. Привлекательный современный дизайн, многообразие материалов и архитектурных стилей, постоянно действующая здесь экспозиция. Именно в доме Контио раскрываются общие традиции домостроения и демонстрируются новые тенденции. Специально для АО Контиотутте проект дома был выполнен финским архитектором Аско Лаксом.



## Деревянный дом Контио – максимум индивидуальности

Контио предлагает деревянные здания различного назначения. Хотите ли Вы простой дачный домик, роскошную виллу, или практичный частный дом для семьи - Контио найдет оптимальное решение для Ваших пожеланий.

Вместе со своими дистрибьюторами, Контио разрабатывает архитектурные проекты, основанные на идеях и индивидуальных потребностях заказчика. Вы можете скомбинировать разные материалы - дерево, камень, стекло, сталь; разные стили и формы - этажи, фасады, кровли. Выбор широк и неограничен! Расскажите нам о Ваших идеях, и наши специалисты-архитекторы спроектируют дом Вашей мечты!







# Kontio Beta

1-й этаж 283,5 м<sup>2</sup>. Терраса 200,0 м<sup>2</sup>.

2-й этаж 217,0 м<sup>2</sup>. Балкон 41,2 м<sup>2</sup>.

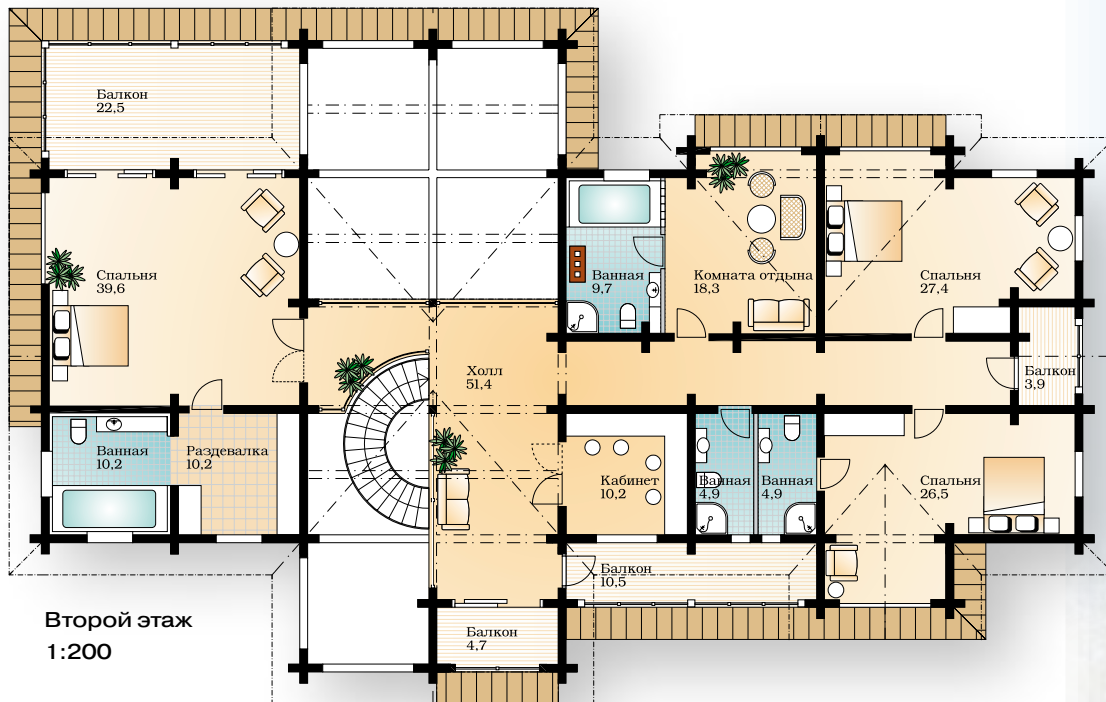
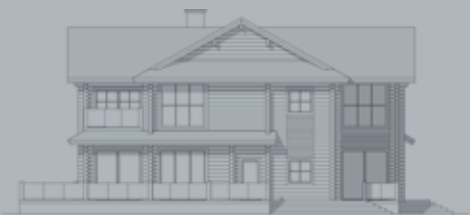
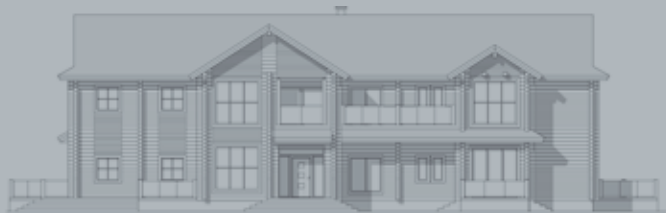

Второй этаж  
1:200

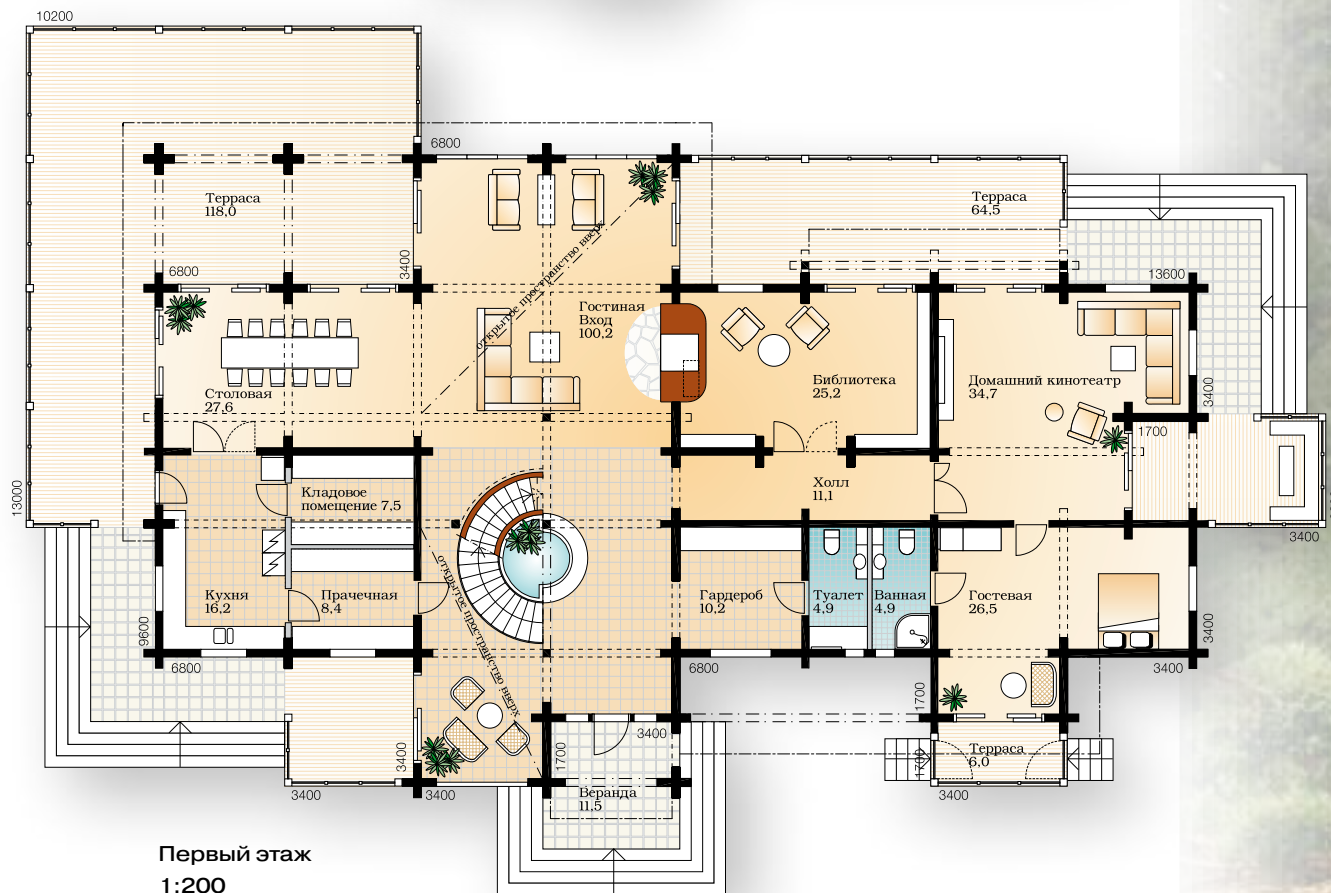

Первый этаж  
1:200





# Kontio Mimosa

1-й этаж 250,7 м<sup>2</sup>.  
Терраса 134,8 м<sup>2</sup>.  
2-й этаж 219,6 м<sup>2</sup>.  
Балкон 9,4 м<sup>2</sup>.  
Техн. пом. 10,8 м<sup>2</sup>.

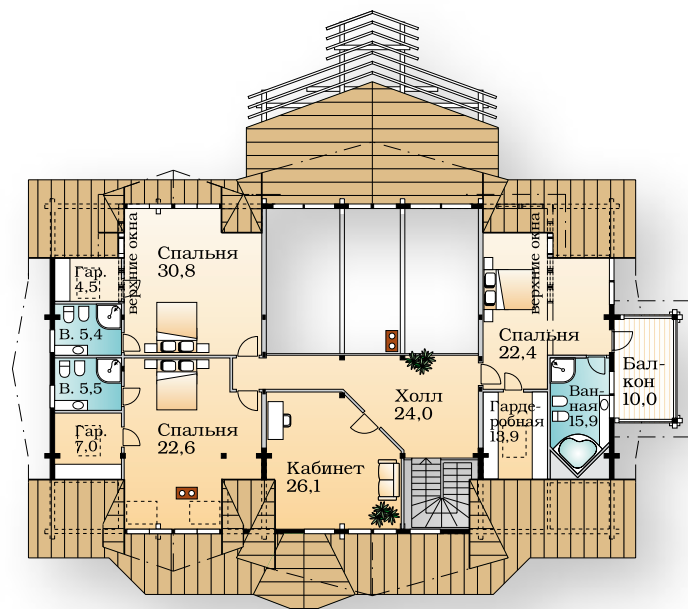

Второй этаж  
1:300

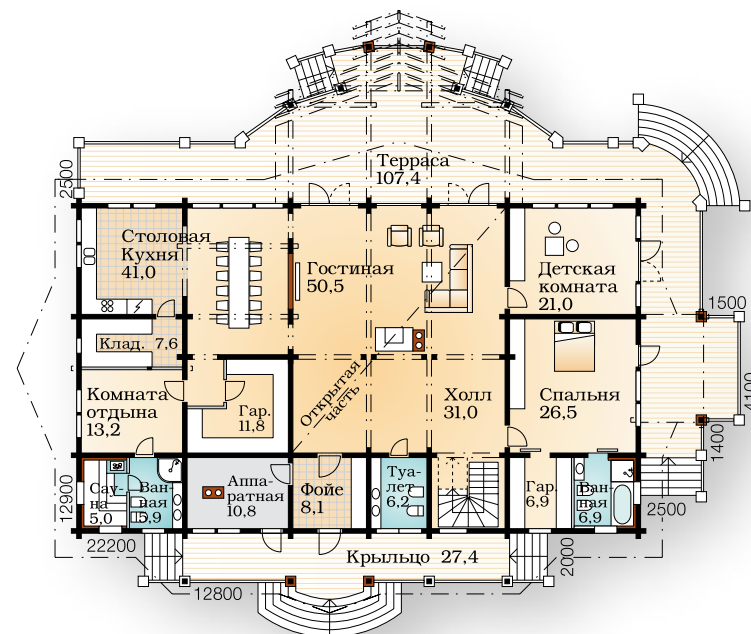

Первый этаж  
1:300

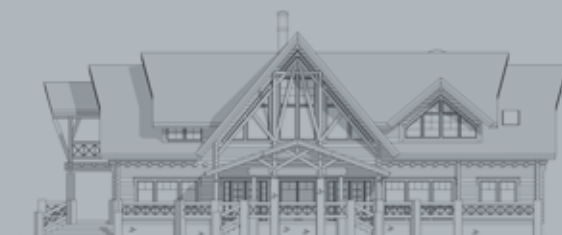
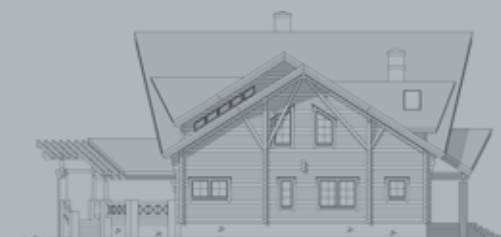

# Kontio Woodsia

1-й этаж 283,0 м<sup>2</sup>.

Терраса 144,0 м<sup>2</sup>.

2-й этаж 162,0 м<sup>2</sup>.

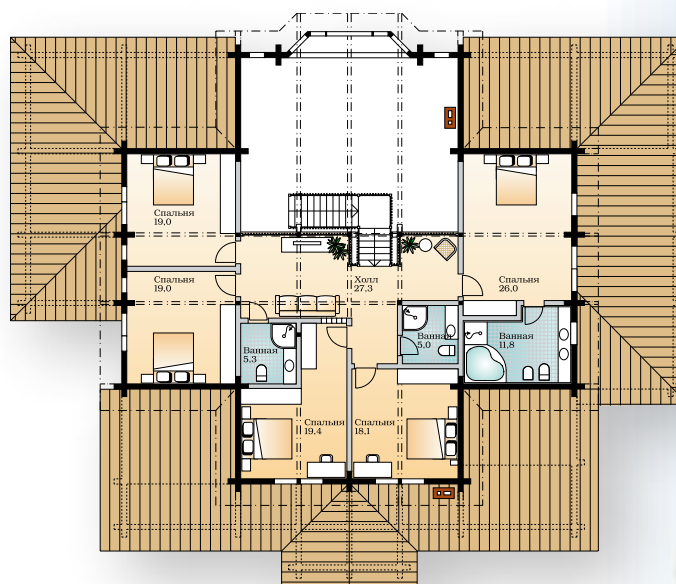
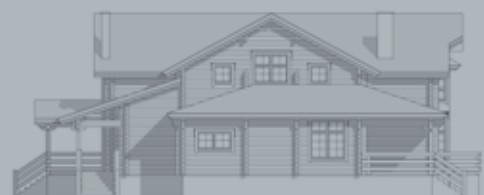

Второй этаж  
1:300

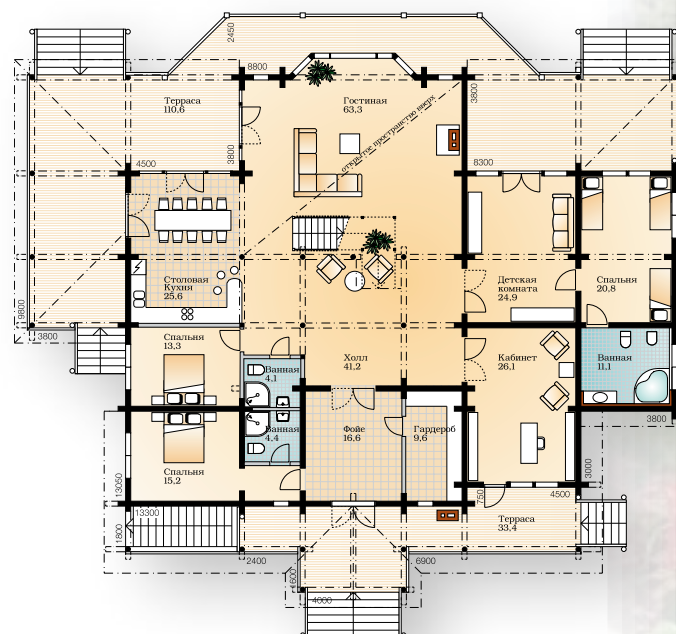

Первый этаж  
1:300



# Kontio Carlina

1-й этаж 347,8 м<sup>2</sup>.  
 Терраса 138,8 м<sup>2</sup>.  
 2-й этаж 71,8 м<sup>2</sup>.  
 Балкон 15 м<sup>2</sup>.

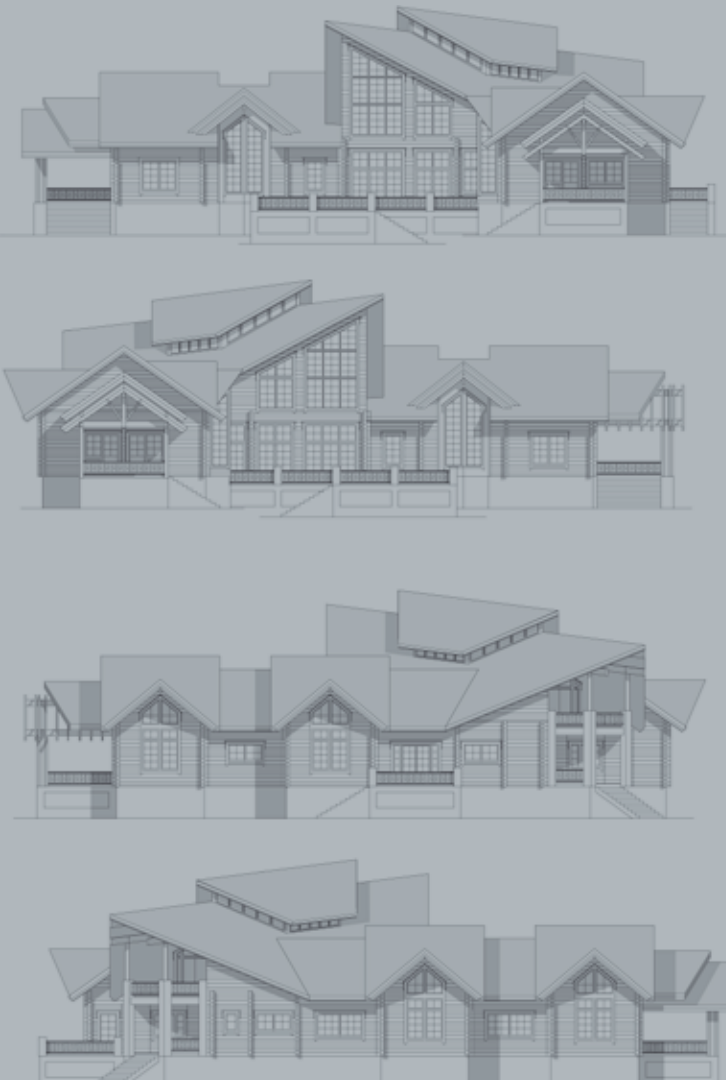

Третий этаж 1:300

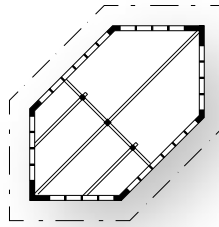

Второй этаж 1:300

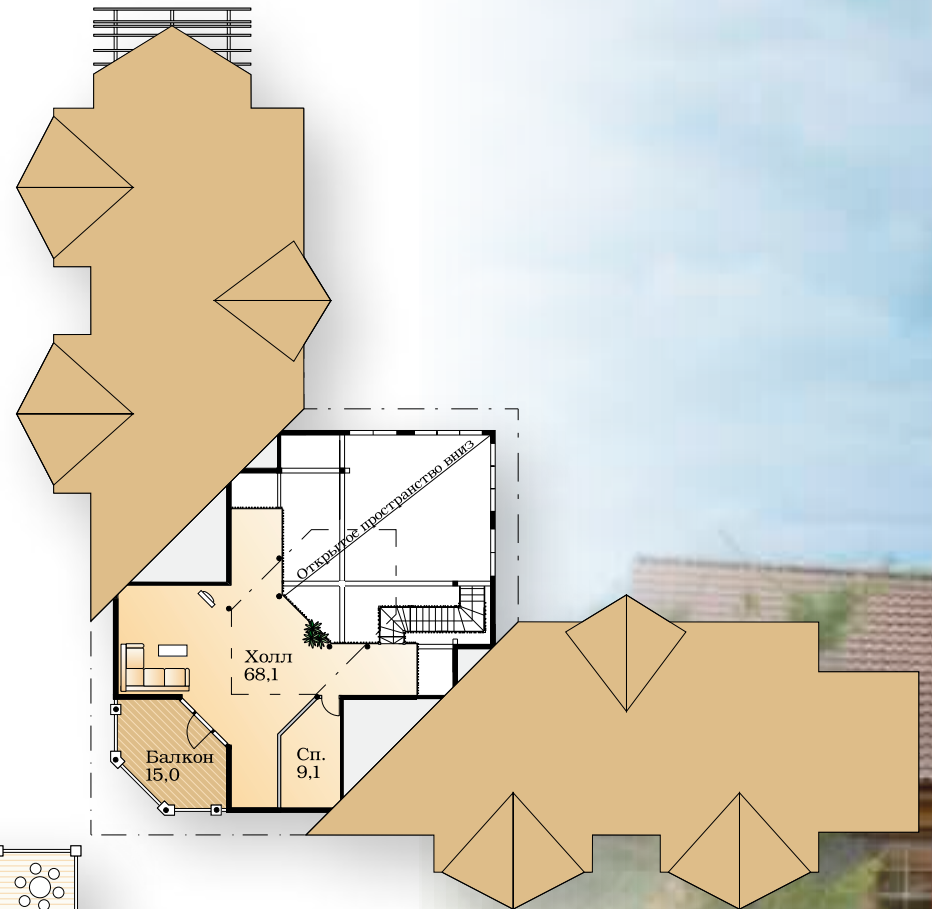

Первый этаж 1:300

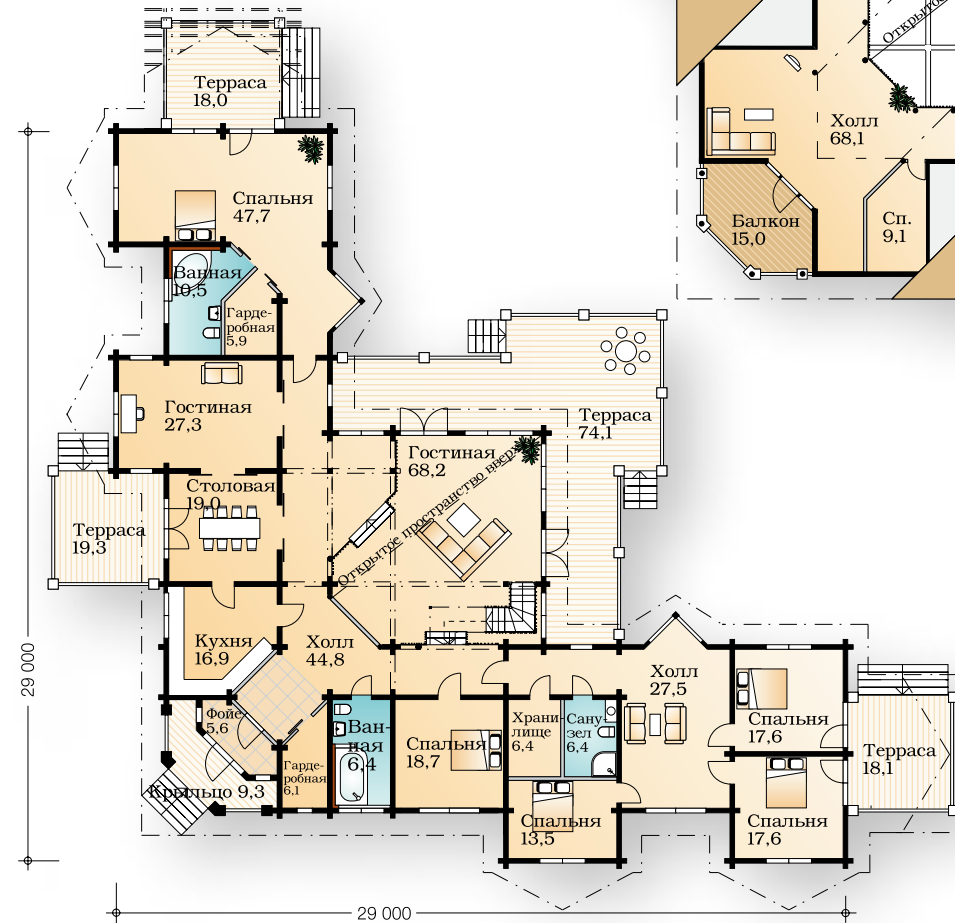







# Kontio Nitella

1-й этаж 269,8 м<sup>2</sup>.

Терраса 36,4 м<sup>2</sup>.

2-й этаж 123,8 м<sup>2</sup>.

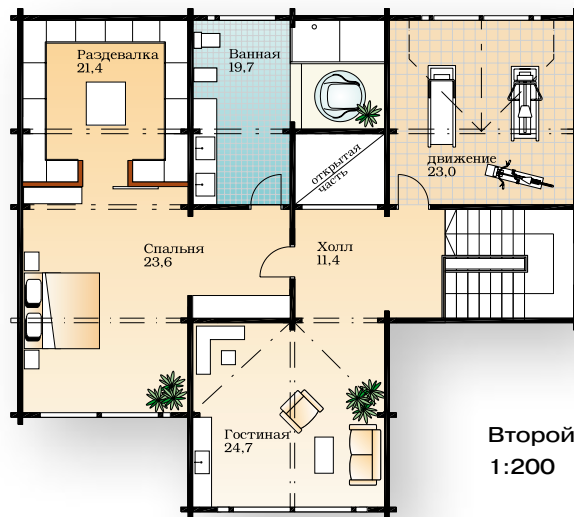

# Kontio Betula -08

1-й этаж 223,7 м<sup>2</sup>.

Терраса 71,5 м<sup>2</sup>.

2-й этаж 149,5 м<sup>2</sup>.

Балкон 5,0 м<sup>2</sup>.

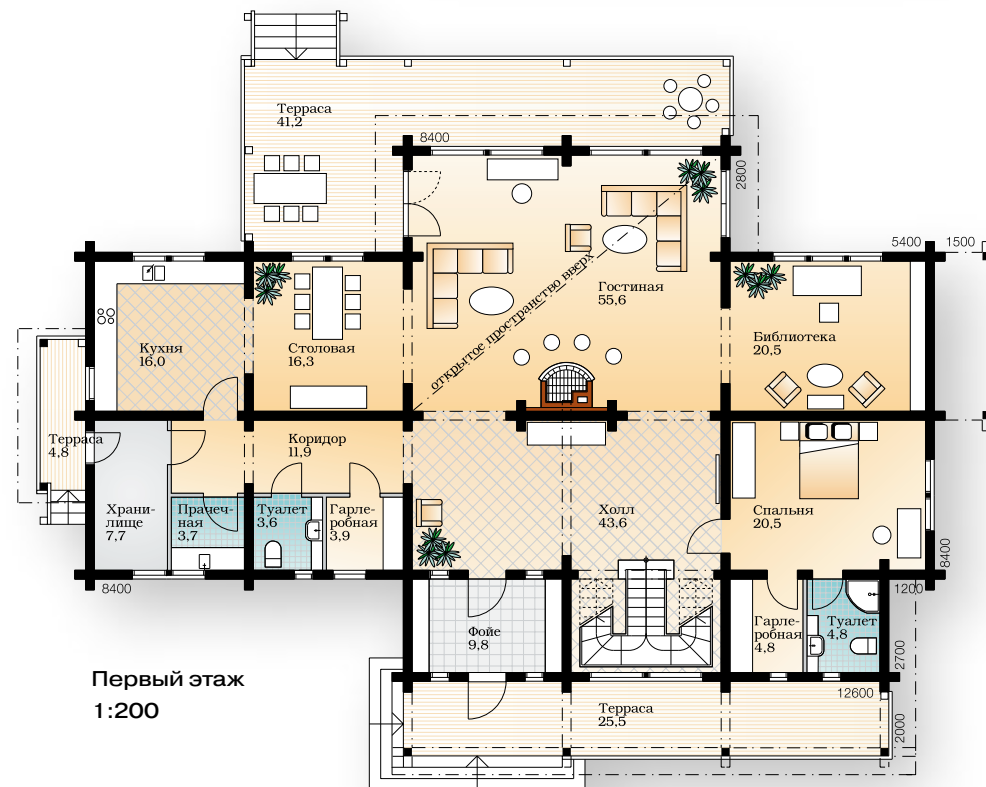
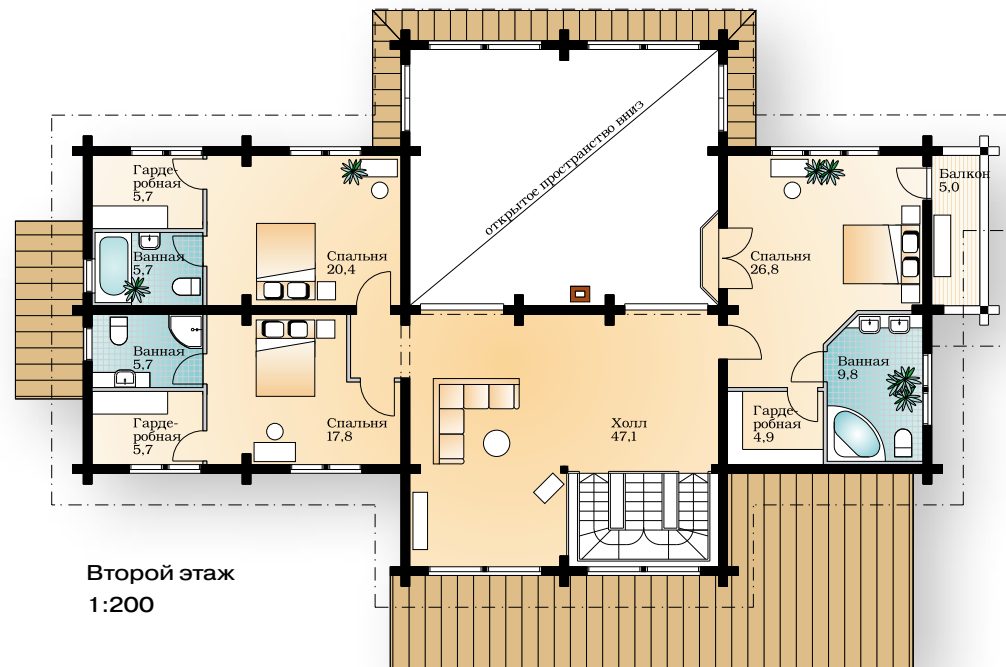
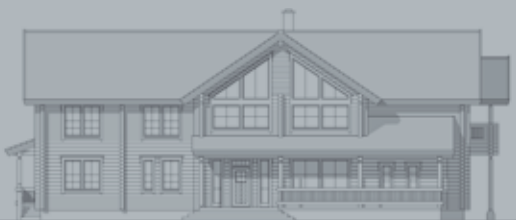







# Kontio Fragaria

1-й этаж 203,5 м<sup>2</sup>.  
 Терраса 24,6 м<sup>2</sup>.  
 2-й этаж 158,2 м<sup>2</sup>.  
 Балкон 16,4 м<sup>2</sup>.

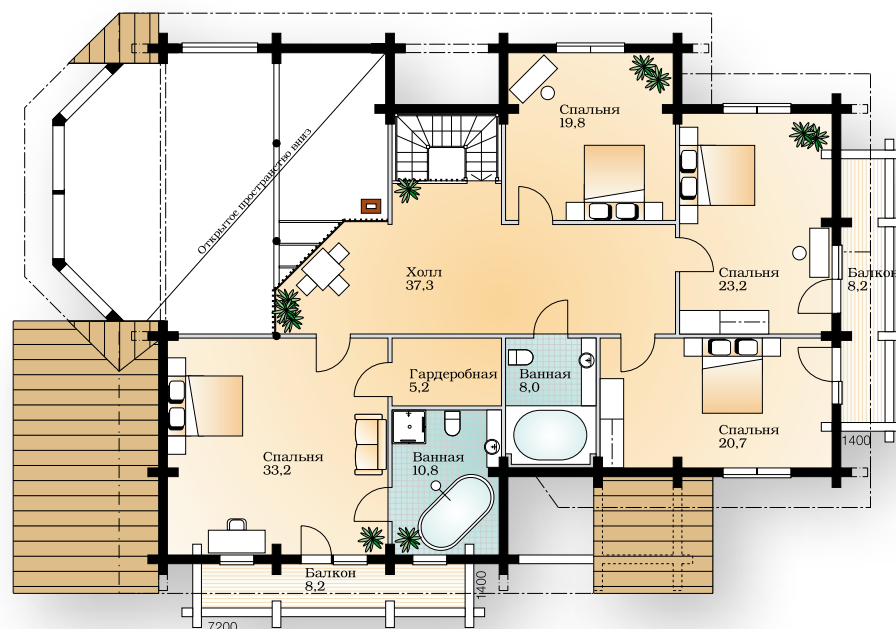

Второй этаж  
1:200

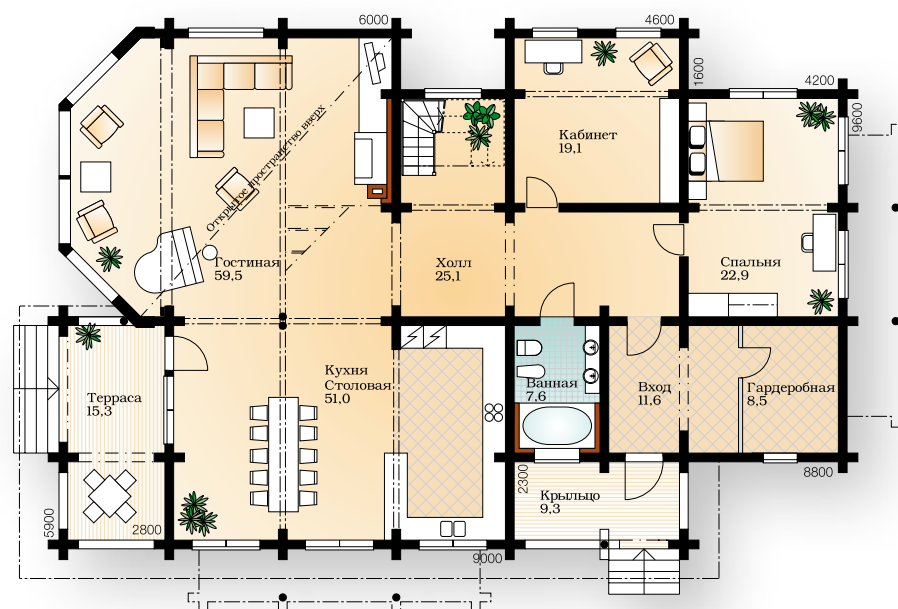

Первый этаж  
1:200

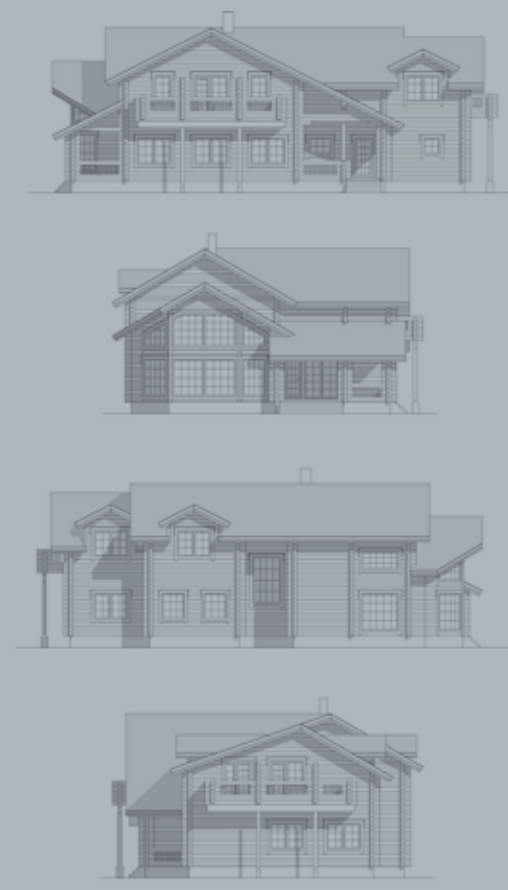

# Kontio Gloriosa

1-й этаж 190,0 м<sup>2</sup>.  
Терраса 81,0 м<sup>2</sup>.  
2-й этаж 122,5 м<sup>2</sup>.  
Балкон 4,0 м<sup>2</sup>.  
3-й этаж 24,5 м<sup>2</sup>.  
Техн. пом. 2,0 м<sup>2</sup>.

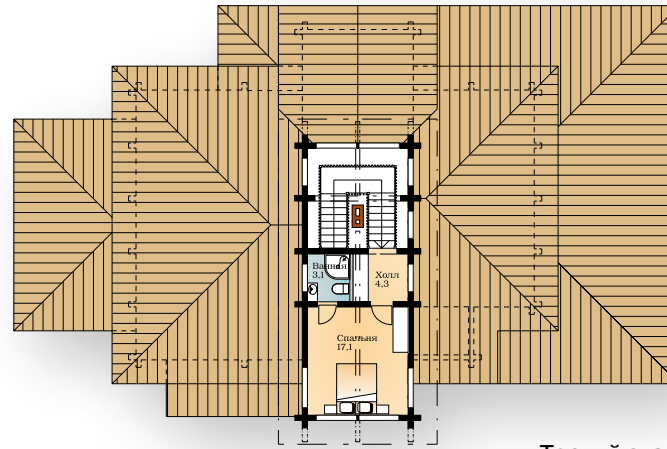
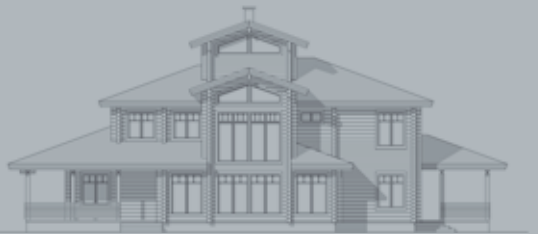
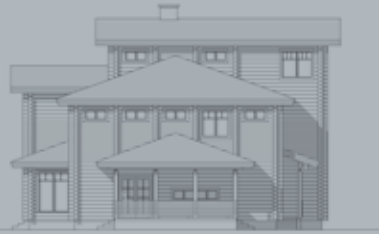

Третий этаж  
1:300

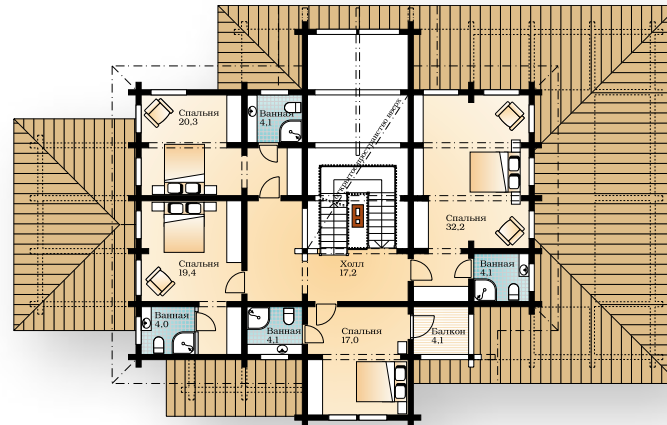

Второй этаж  
1:300

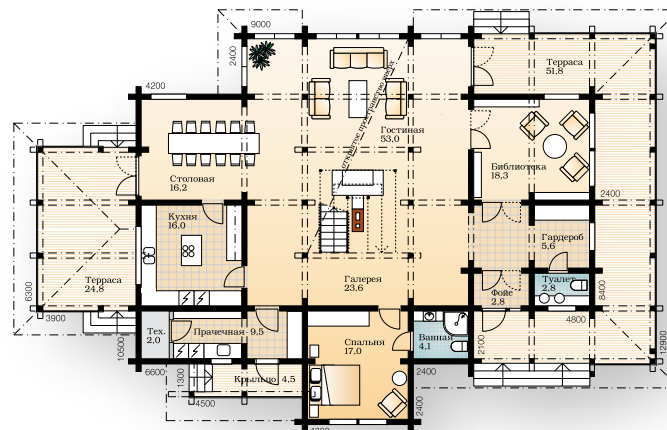

Первый этаж  
1:300







# Kontio Camelina

1-й этаж 201,7 м<sup>2</sup>.  
 Терраса 22,5 м<sup>2</sup>.  
 2-й этаж 132,9 м<sup>2</sup>.  
 Балкон 7,8 м<sup>2</sup>.  
 Гараж 74,6 м<sup>2</sup>.

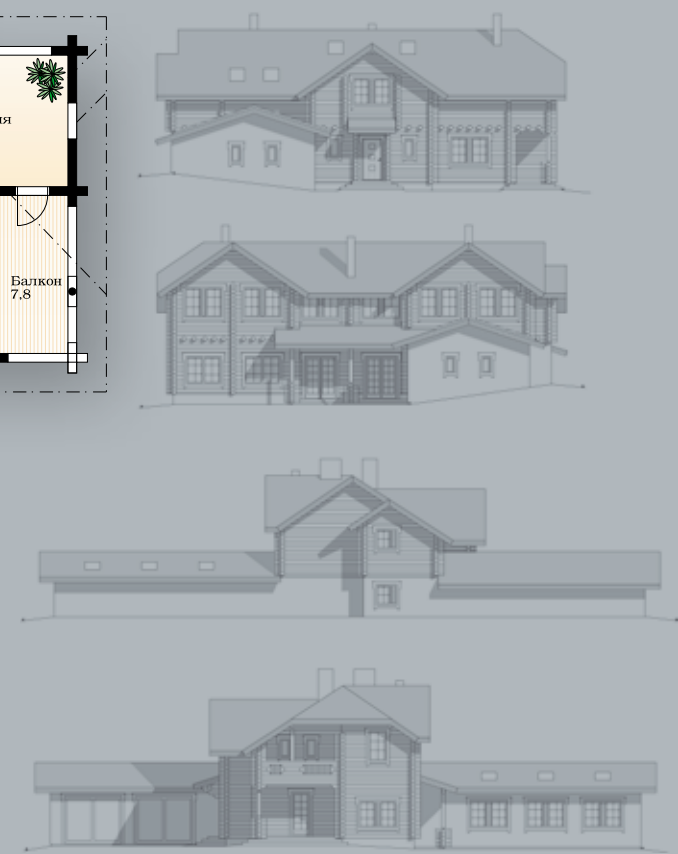
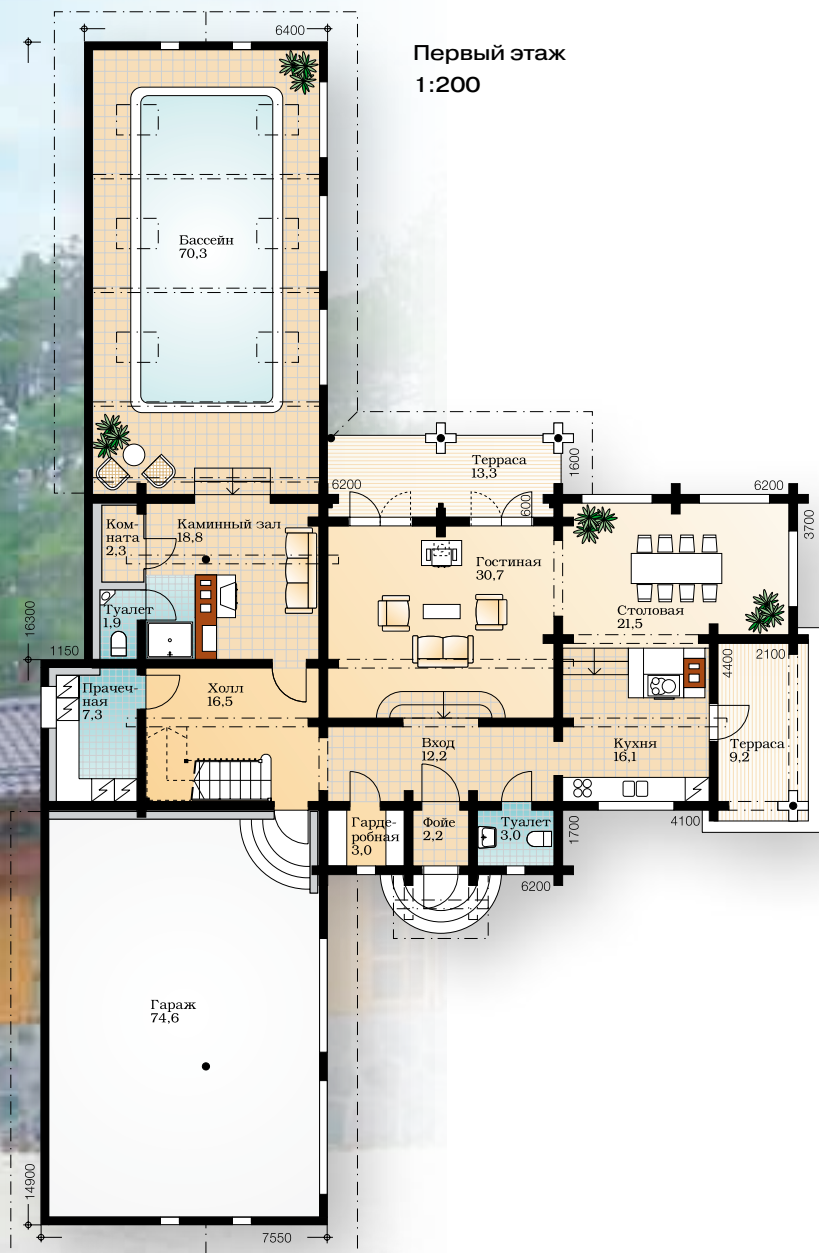



# Kontio Solanum

1-й этаж 166,7 м<sup>2</sup>.  
Терраса 39,0 м<sup>2</sup>.  
2-й этаж 133,0 м<sup>2</sup>.  
Балкон 32,5 м<sup>2</sup>.  
Техн. пом. 8,3 м<sup>2</sup>.

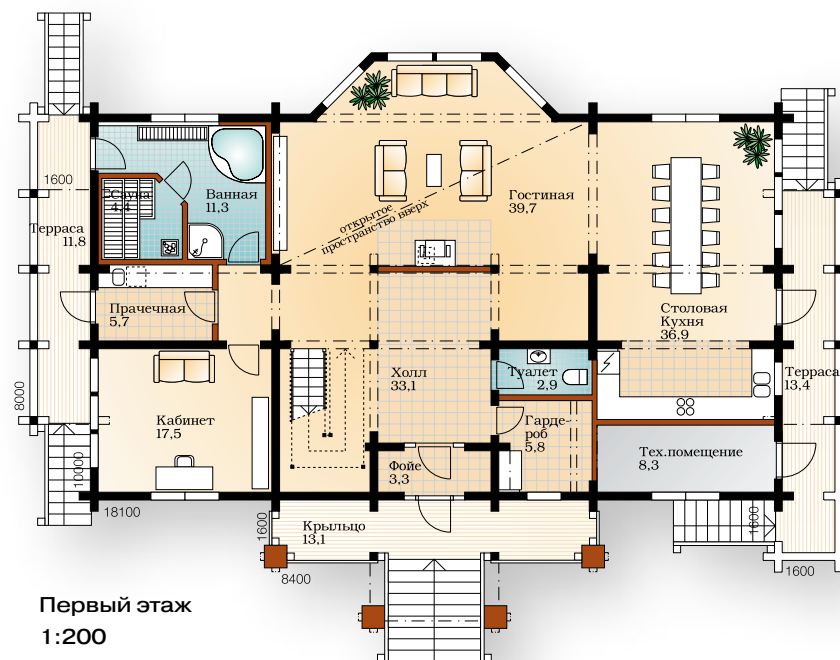
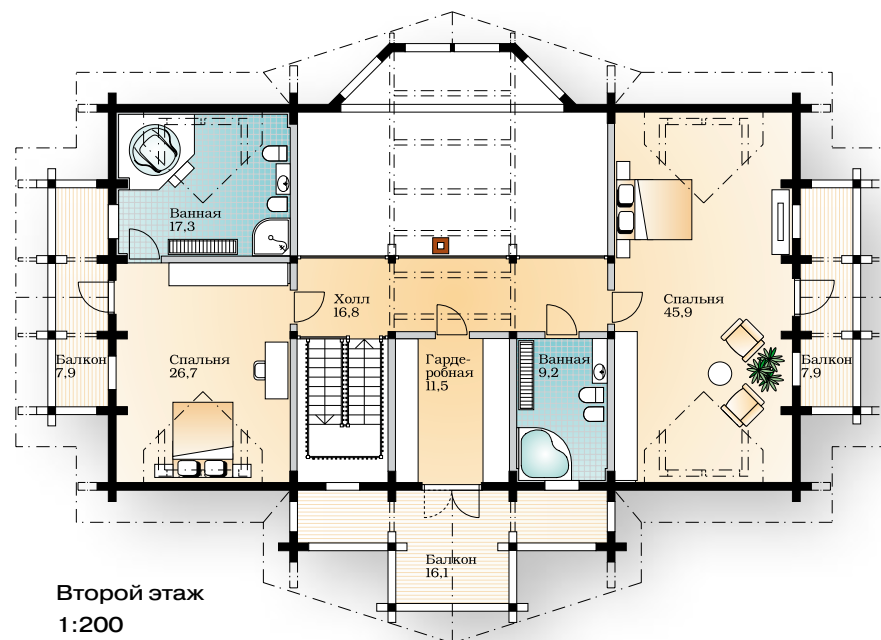



## Kontio Taxus -08

1-й этаж 179,9 м<sup>2</sup>. Терраса 137,4 м<sup>2</sup>.  
 2-й этаж 121,0 м<sup>2</sup>. Балкон 9,7 м<sup>2</sup>.  
 Цок. этаж 163,5 м<sup>2</sup>. Техн. пом. 6,4 м<sup>2</sup>.

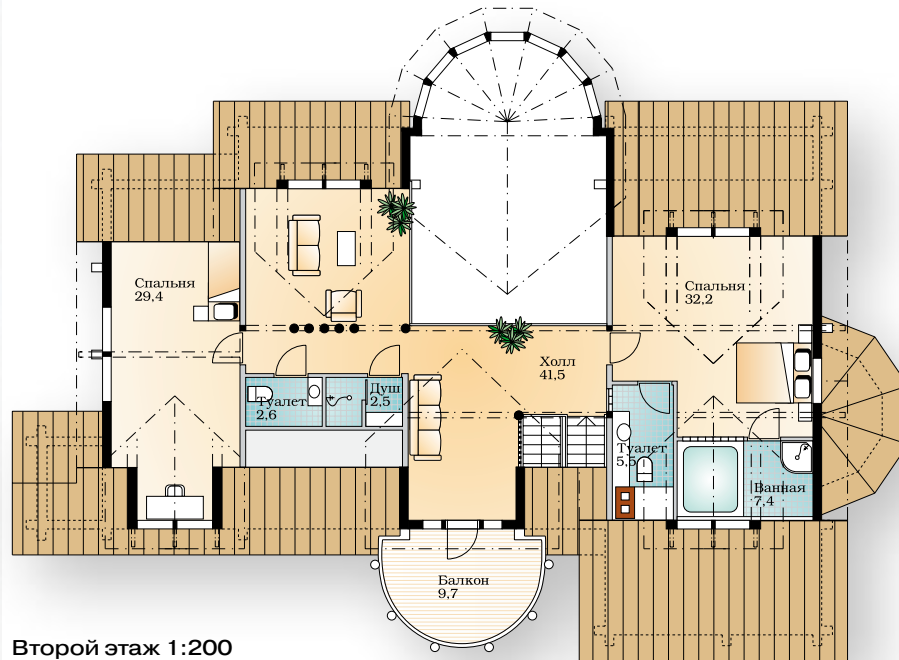

Второй этаж 1:200

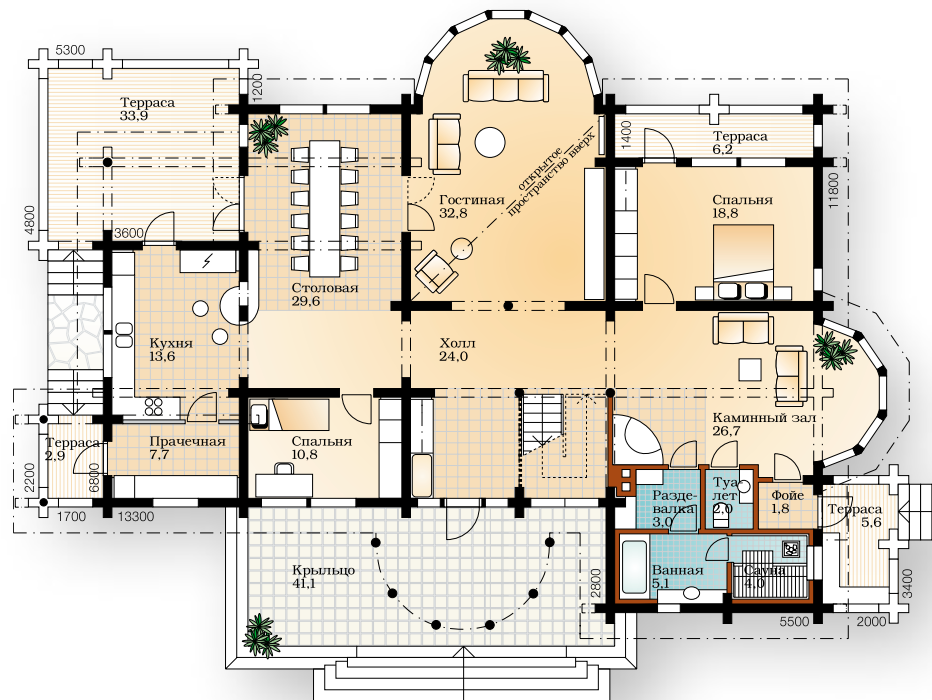

Первый этаж 1:200

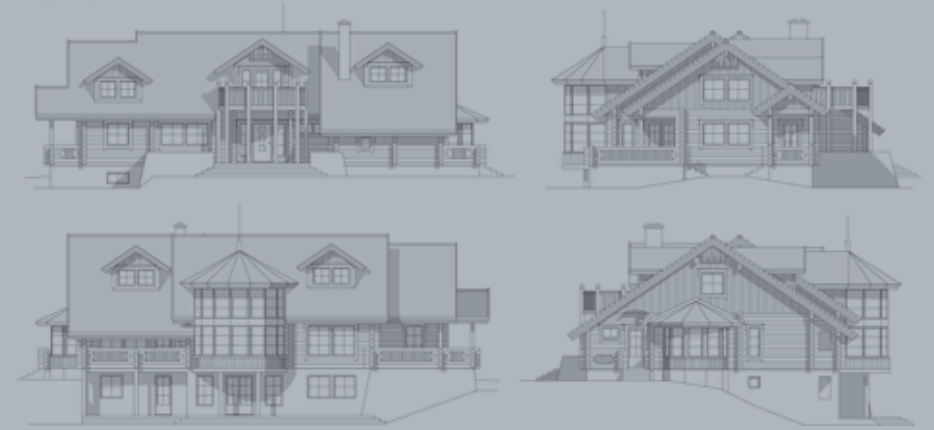

Цок. этаж 1:200







## Kontio Linaria -08

1-й этаж 164,8 м<sup>2</sup>.  
 Терраса 67,3 м<sup>2</sup>.  
 2-й этаж 130,0 м<sup>2</sup>.  
 Балкон 26,9 м<sup>2</sup>.

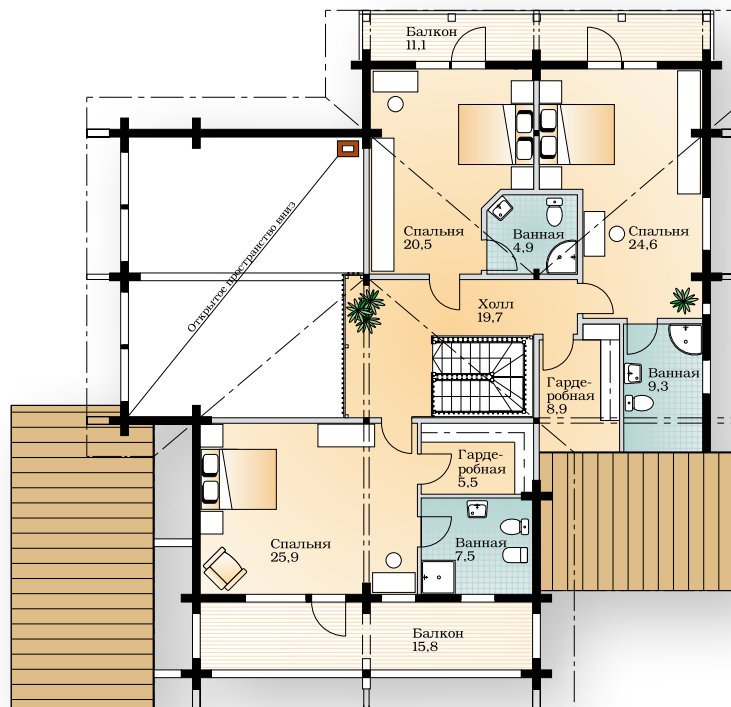

Второй этаж 1:200

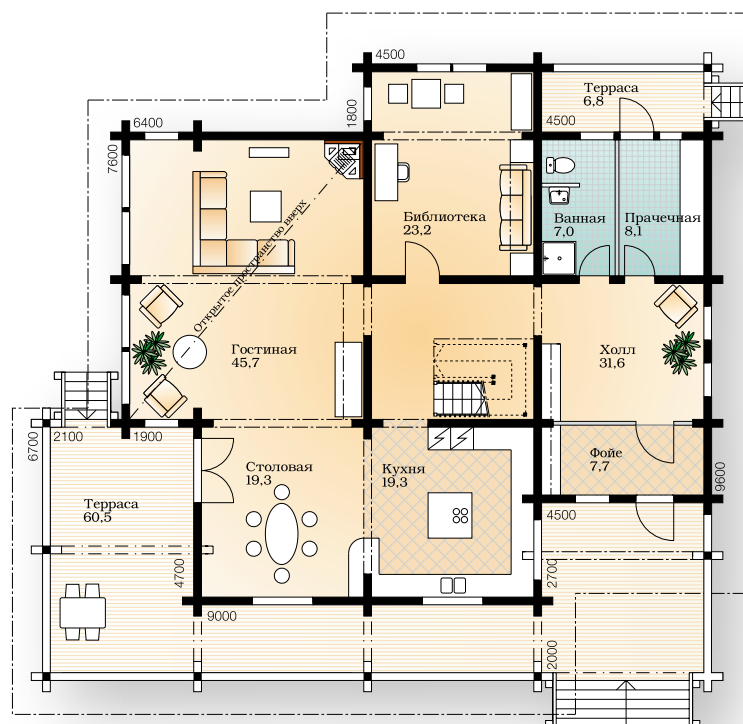

Первый этаж 1:200



# Kontio Lobelia -08

1-й этаж 137,2 м<sup>2</sup>.  
Терраса 39,0 м<sup>2</sup>.  
2-й этаж 149,0 м<sup>2</sup>.  
Балкон 21,3 м<sup>2</sup>.

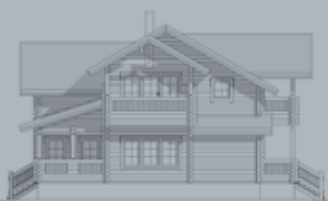
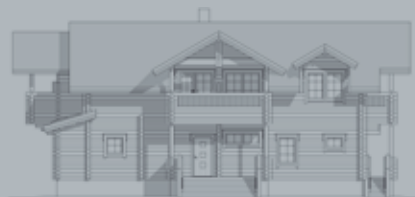

Второй этаж  
1:200

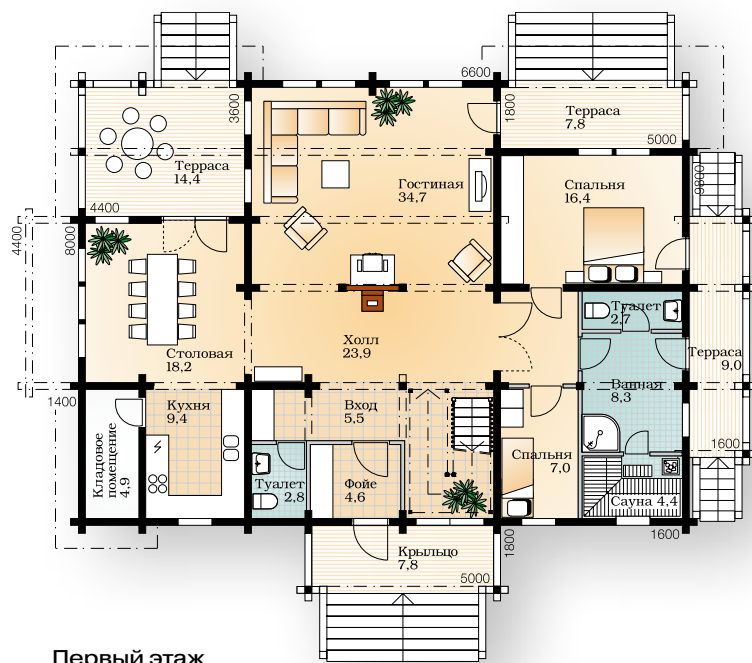

Первый этаж  
1:200







# Kontio Lotus

1-й этаж 204,9 м<sup>2</sup>. Терраса 73,2 м<sup>2</sup>.  
 2-й этаж 70,2 м<sup>2</sup>. Балкон 25,7 м<sup>2</sup>.  
 Цок. этаж 196,2 м<sup>2</sup>. Техн. пом. 34,7 м<sup>2</sup>.

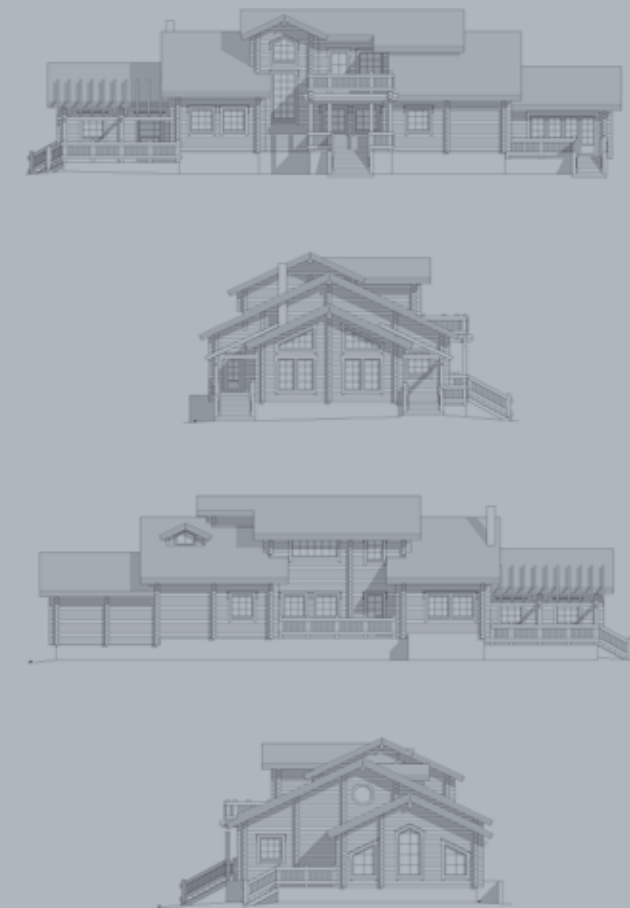
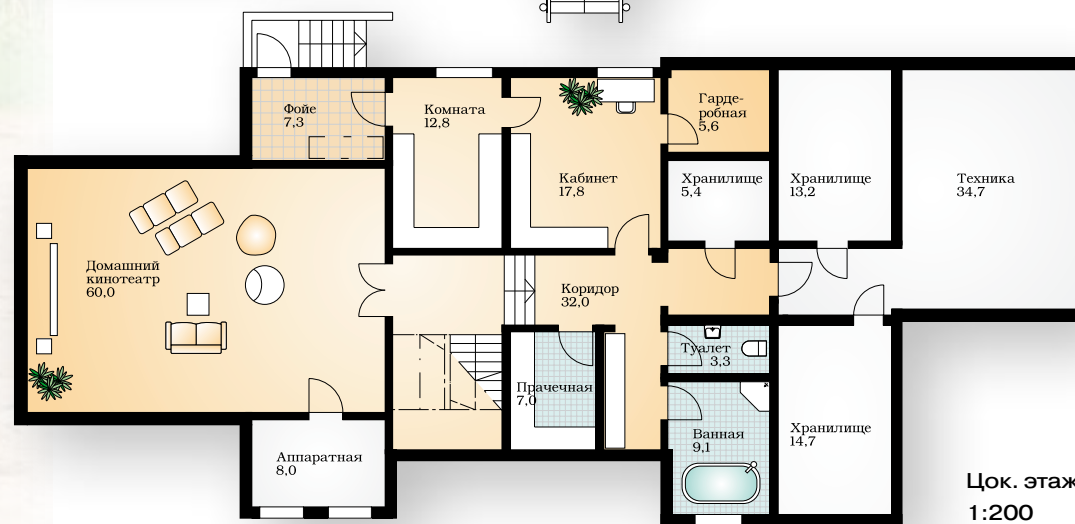
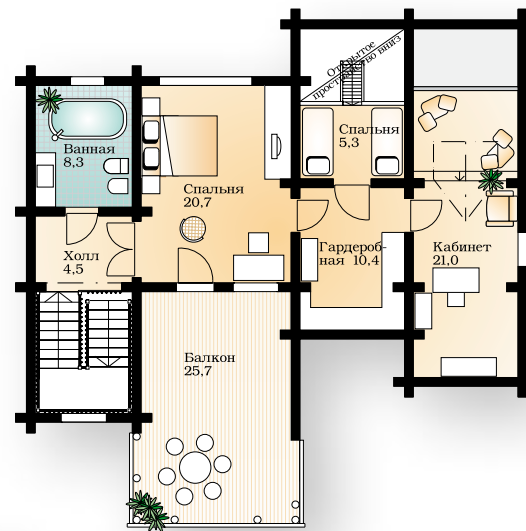

# Kontio Myrica

- 1-й этаж 148,6 м<sup>2</sup>.
- Терраса 52,2 м<sup>2</sup>.
- 2-й этаж 115,9 м<sup>2</sup>.
- Балкон 4,0 м<sup>2</sup>.
- Техн. пом. 5,4 м<sup>2</sup>.

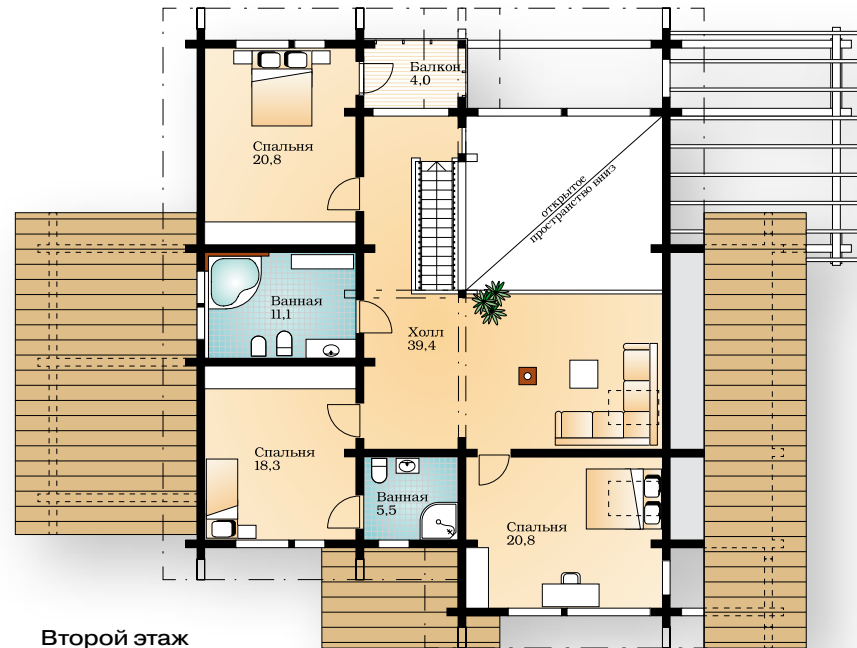
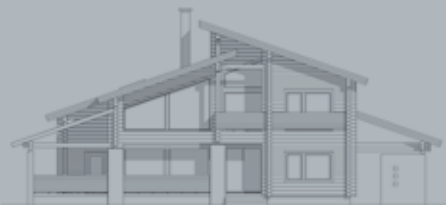

Второй этаж  
1:200

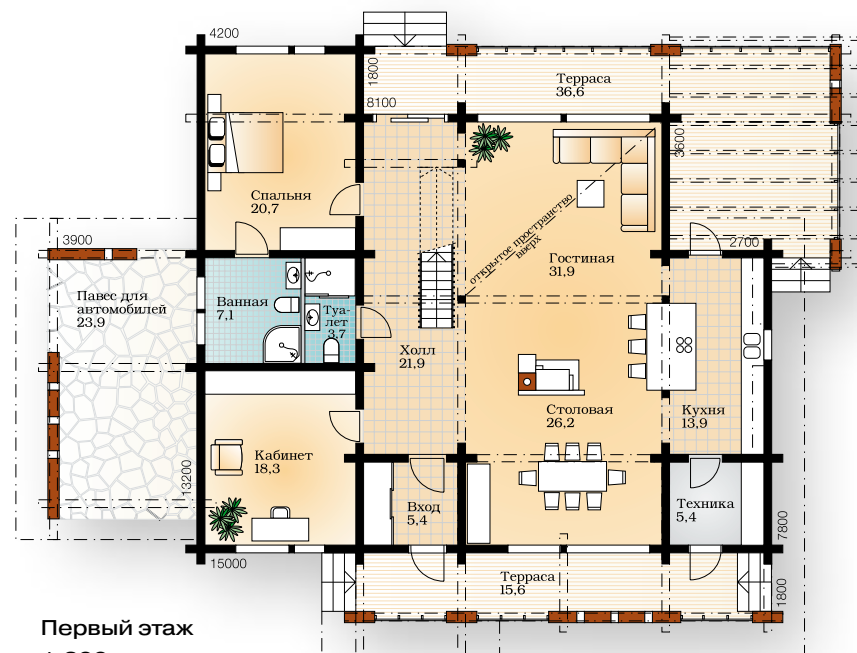

Первый этаж  
1:200









## Kontio Hibiscus 1 или 2

1-й этаж 145,6 м<sup>2</sup>.  
Терраса 28,8 м<sup>2</sup>.  
2-й этаж 102,5 м<sup>2</sup>.  
Балкон 49,4 м<sup>2</sup>.

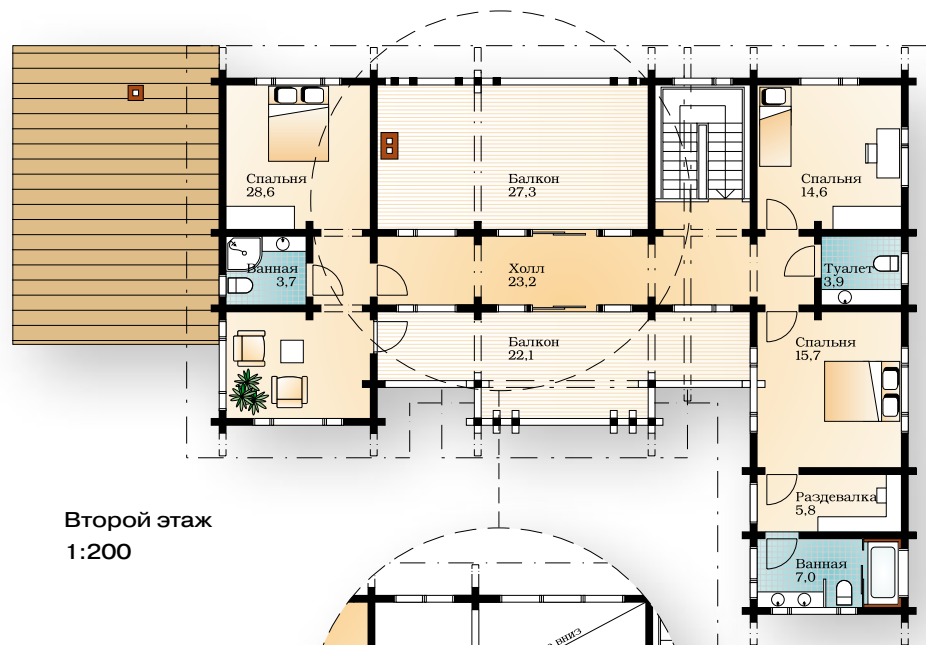

Второй этаж  
1:200

## Kontio Hibiscus 2

1-й этаж 145,6 м<sup>2</sup>. Терраса 28,8 м<sup>2</sup>.  
2-й этаж 102,5 м<sup>2</sup>. Балкон 22,1 м<sup>2</sup>.

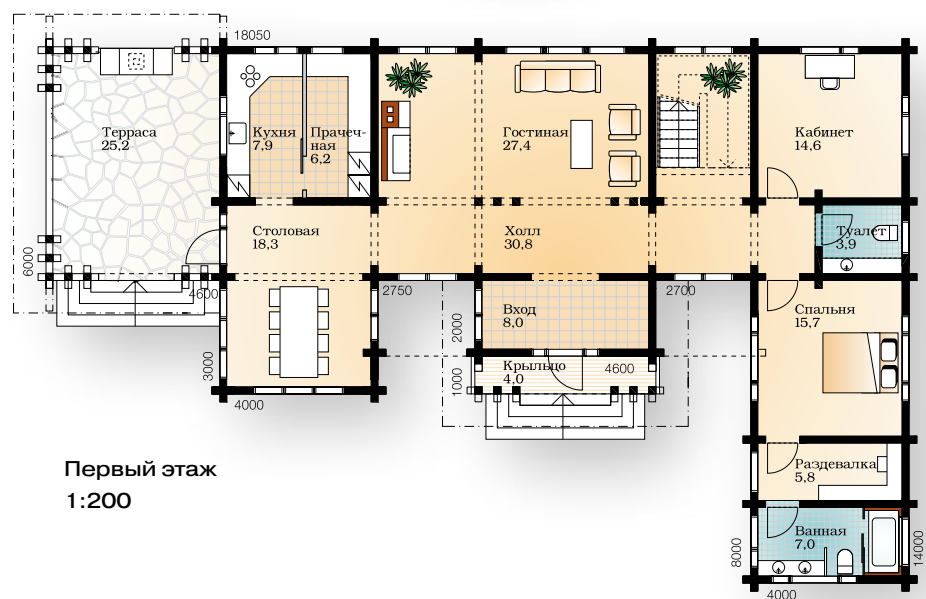
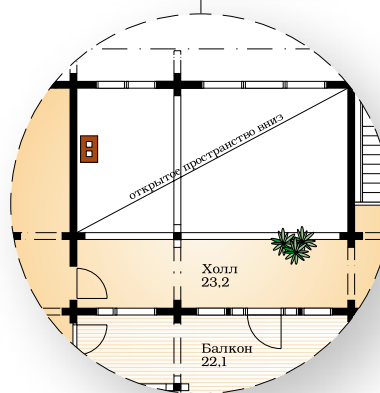

Первый этаж  
1:200

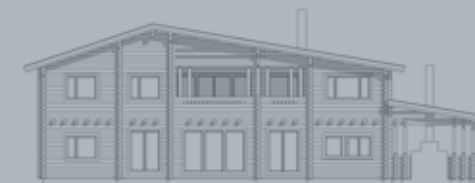
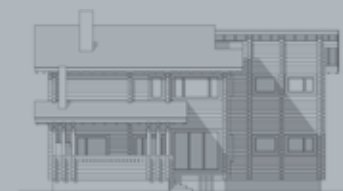

# Kontio Ulmus -08

1-й этаж 142,0 м<sup>2</sup>.  
 Терраса 52,2 м<sup>2</sup>.  
 2-й этаж 104,0 м<sup>2</sup>.  
 Балкон 8,4 м<sup>2</sup>.

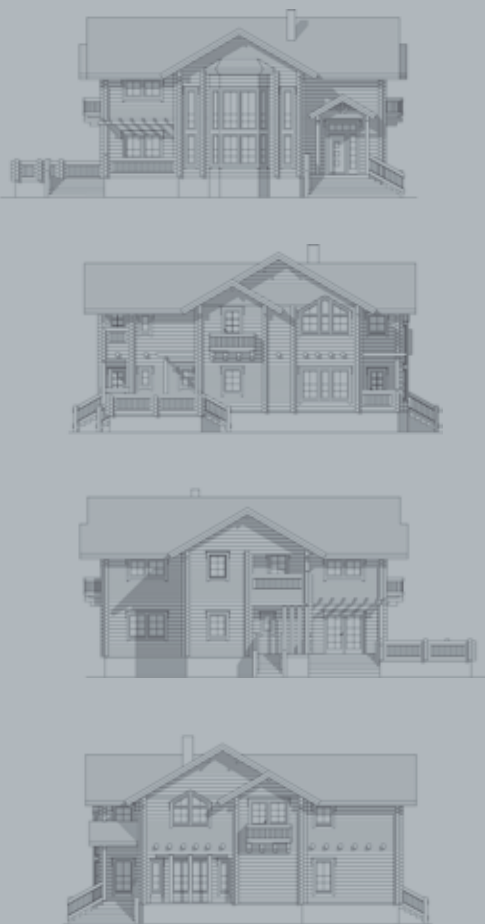

Второй этаж  
1:200

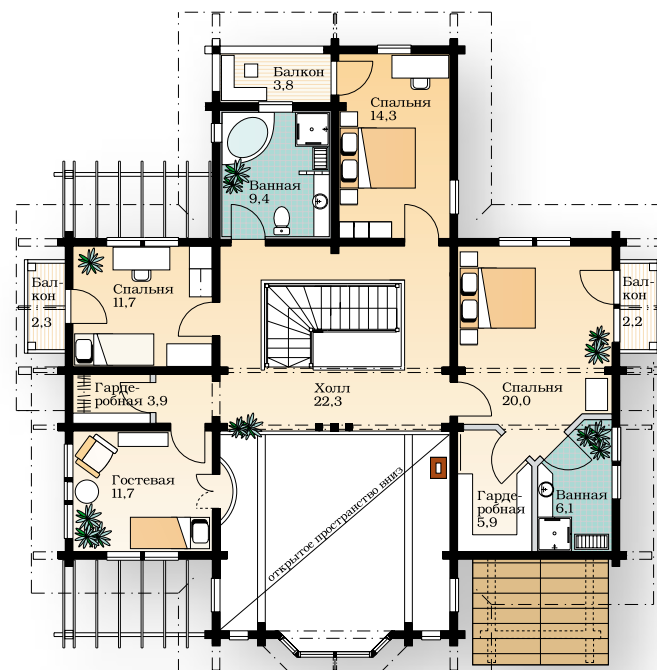

Первый этаж  
1:200

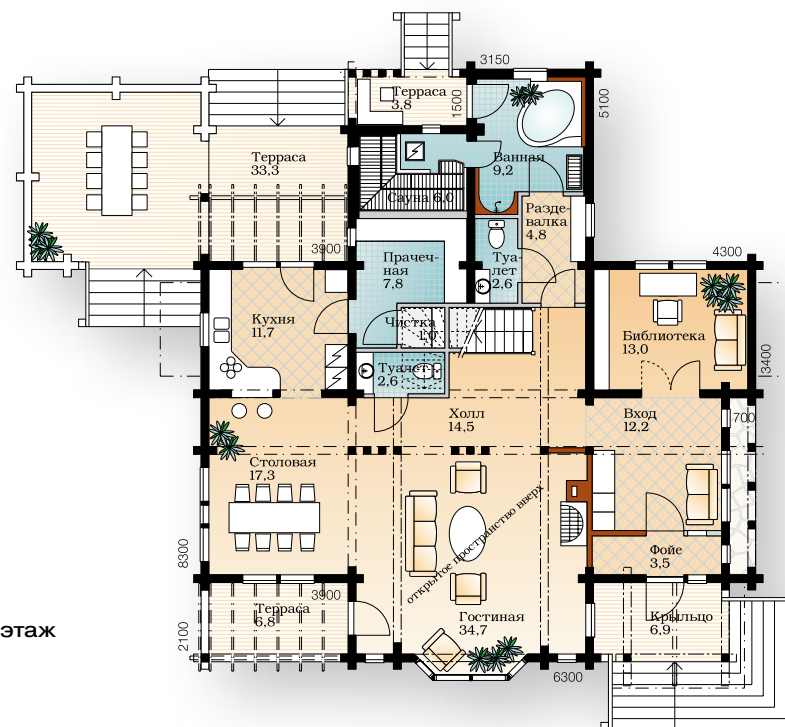





# Kontio Cissus

1-й этаж 117,7 м<sup>2</sup>.  
Терраса 66,0 м<sup>2</sup>.  
2-й этаж 100,0 м<sup>2</sup>.  
Балкон 1,8 м<sup>2</sup>.

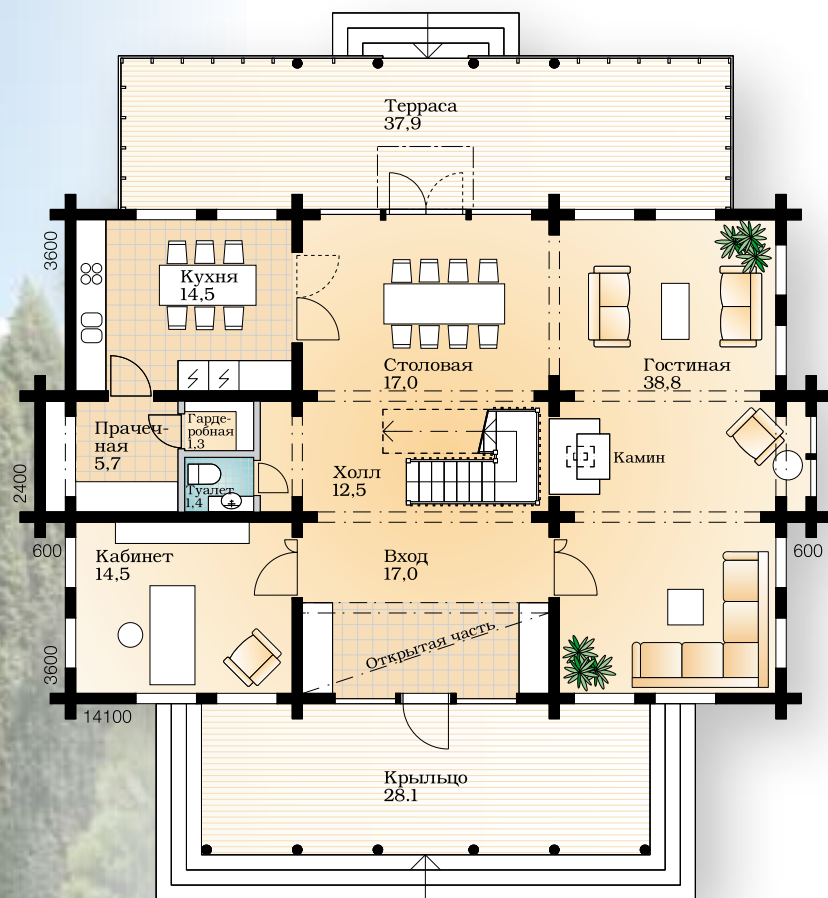

Первый этаж  
1:150

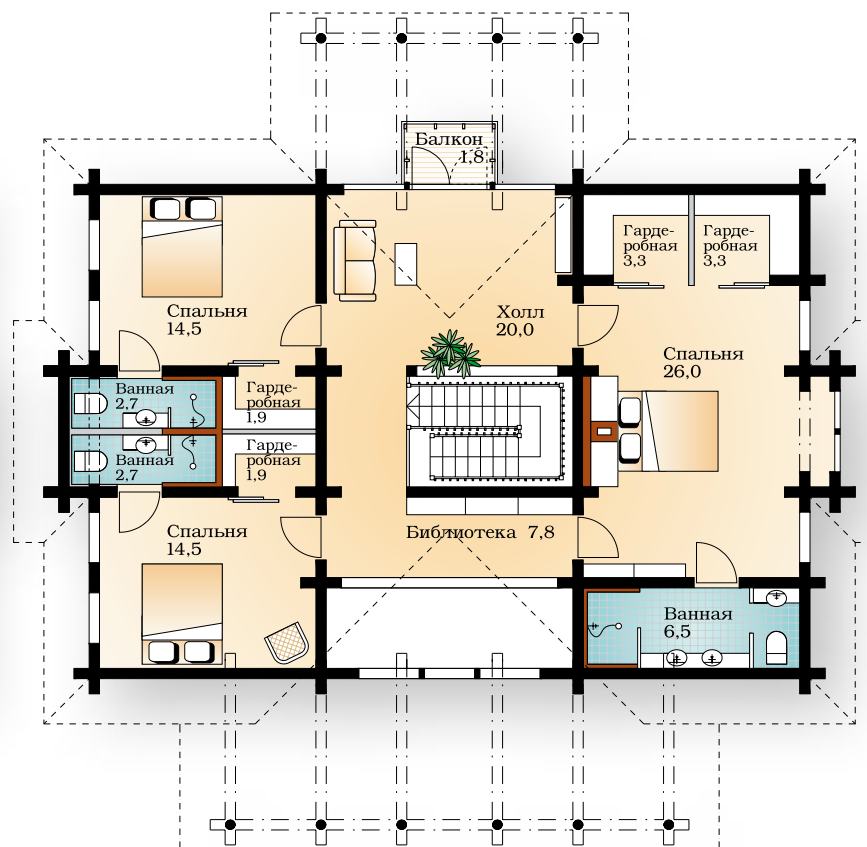

Второй этаж  
1:150

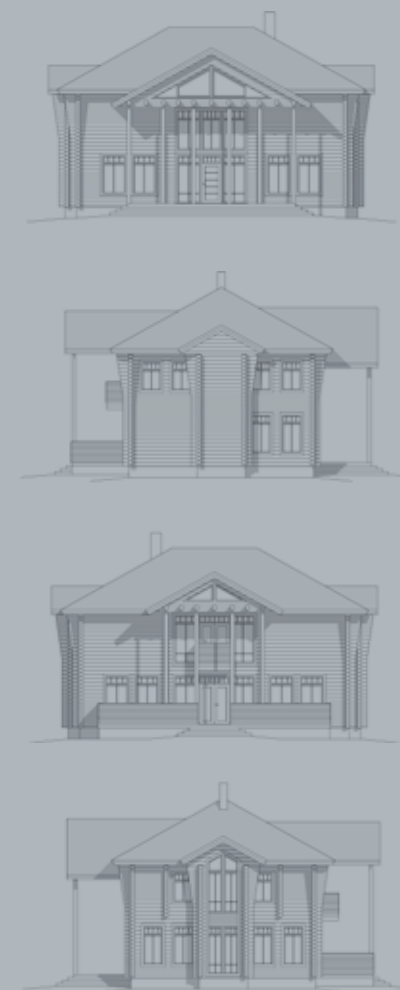

# Kontio Mertensia

1-й этаж 134,0 м<sup>2</sup>.

Терраса 53,0 м<sup>2</sup>.

2-й этаж 82,0 м<sup>2</sup>.

Балкон 96,0 м<sup>2</sup>.

Цок. этаж 109,3 м<sup>2</sup>.

Гараж 44,5 м<sup>2</sup>.

Техн. пом. 2,7 м<sup>2</sup>.

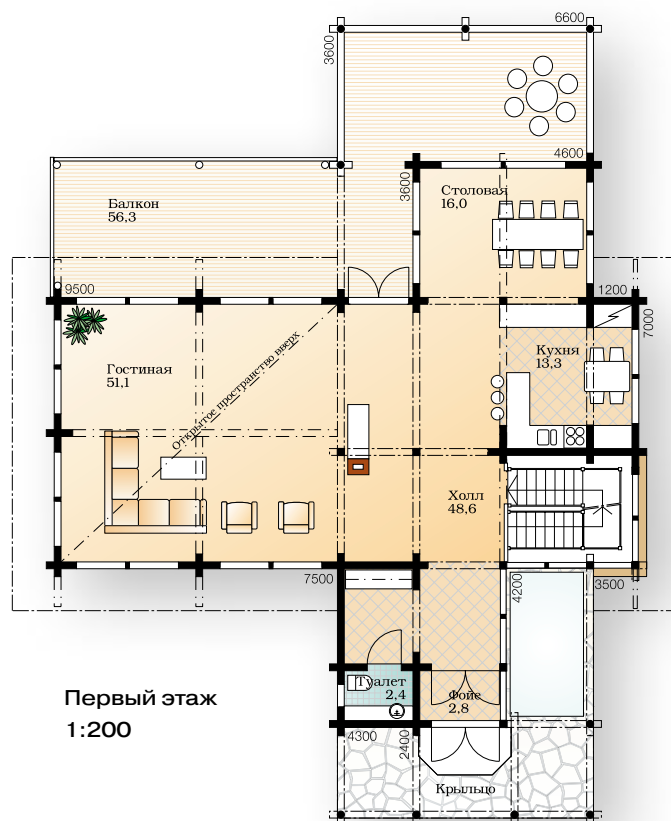

Первый этаж  
1:200



Цок. этаж  
1:200

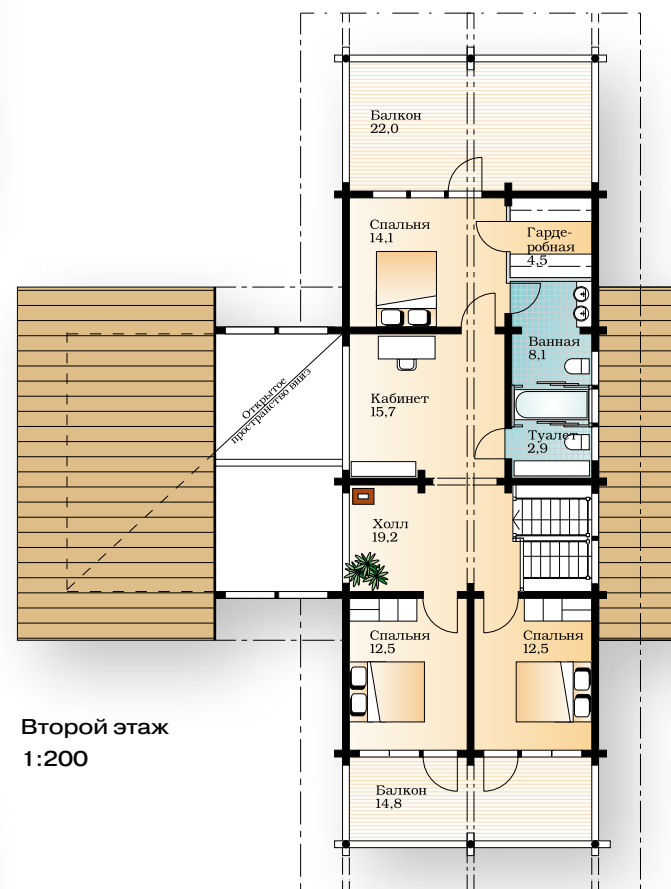

Второй этаж  
1:200



# Kontio Grimmia 3

- 1-й этаж 125,0 м<sup>2</sup>.
- Терраса 47,0 м<sup>2</sup>.
- 2-й этаж 88,0 м<sup>2</sup>.
- Балкон 10,0 м<sup>2</sup>.
- Цок. этаж 122,1 м<sup>2</sup>.
- Техн. пом. 3,1 м<sup>2</sup>.

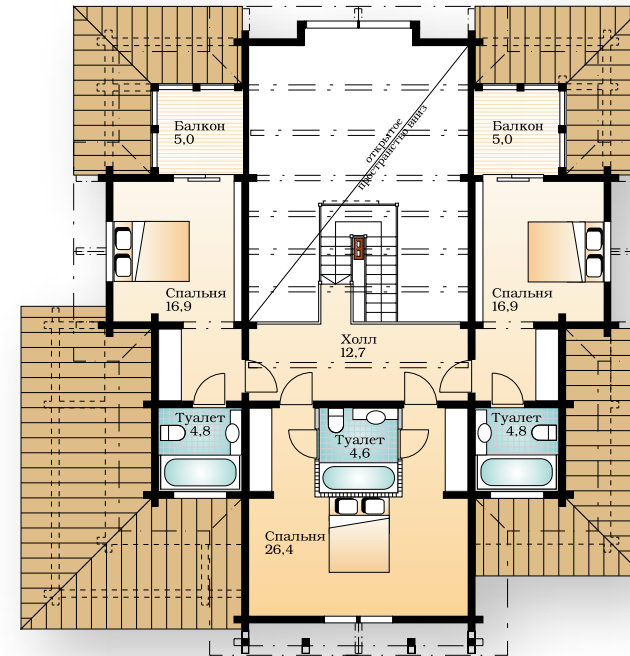
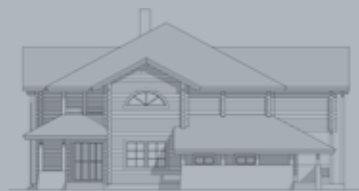

Второй этаж 1:200

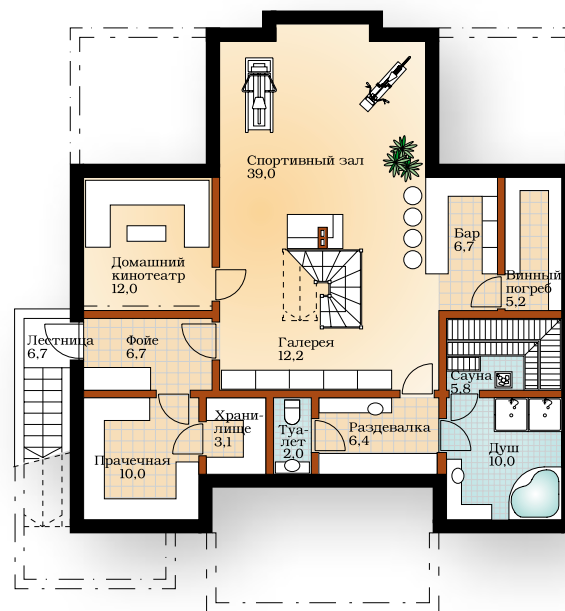

Цок. этаж 1:200

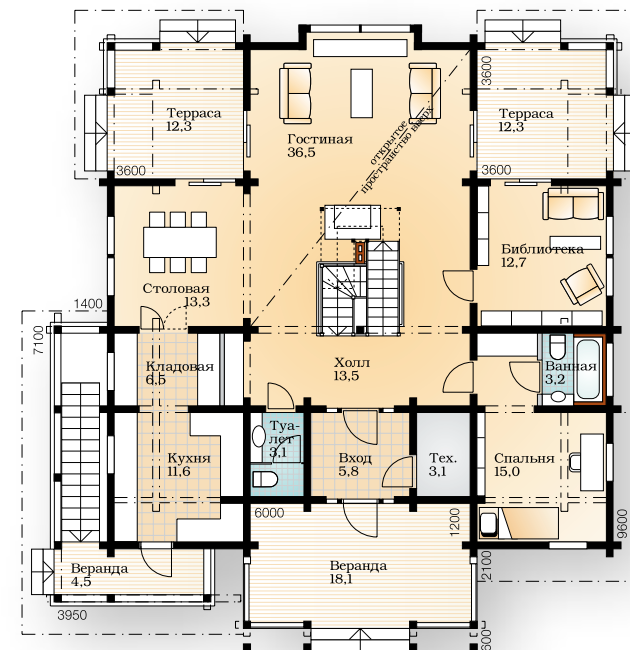

Первый этаж 1:200







## Kontio Grimmia 1 или 2

1-й этаж 91,3 м<sup>2</sup>.  
Терраса 35,6 м<sup>2</sup>.  
2-й этаж 50,0 м<sup>2</sup>.  
Балкон 10,0 м<sup>2</sup>.

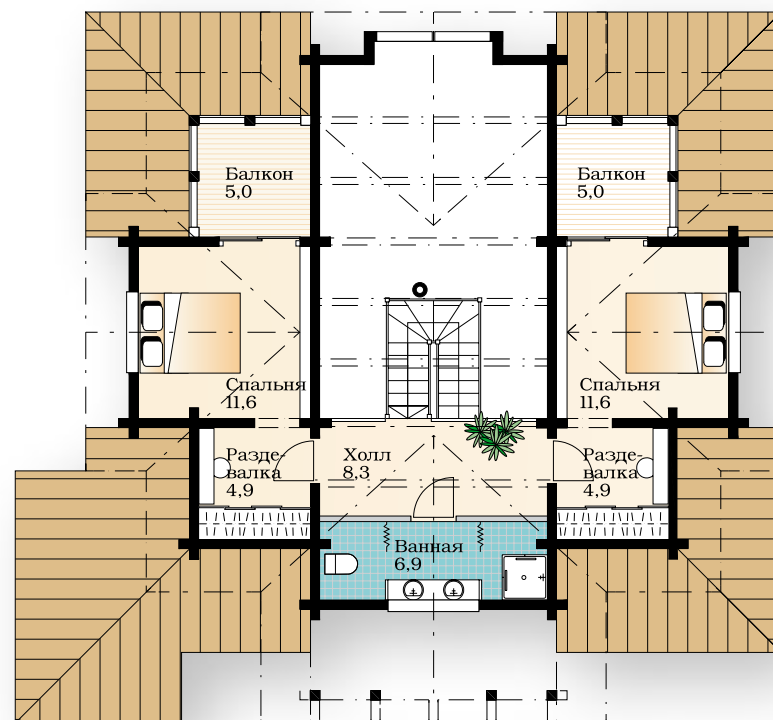

Второй этаж  
1:150

## Kontio Grimmia 2

1-й этаж 91,3 м<sup>2</sup>. Терраса 38,5 м<sup>2</sup>.  
2-й этаж 50,0 м<sup>2</sup>. Балкон 10,0 м<sup>2</sup>.

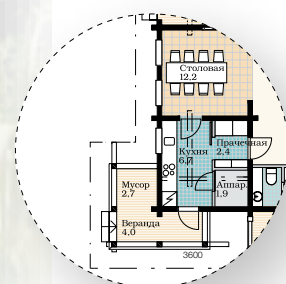

1:300

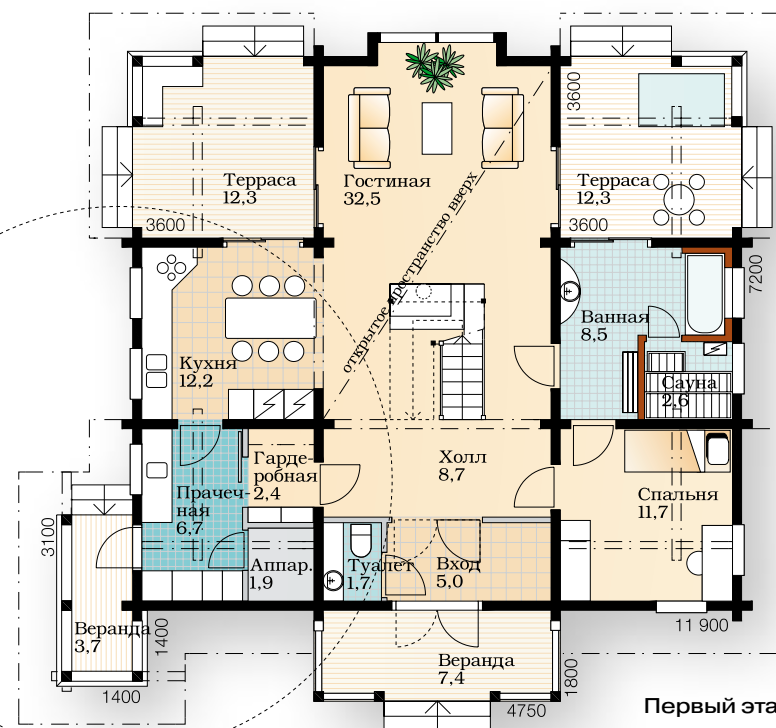

Первый этаж  
1:150





# Kontio Abies

1-й этаж 115,0 м<sup>2</sup>.  
 Терраса 39,5 м<sup>2</sup>.  
 2-й этаж 93,0 м<sup>2</sup>.  
 Балкон 22,5 м<sup>2</sup>.

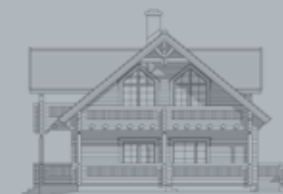
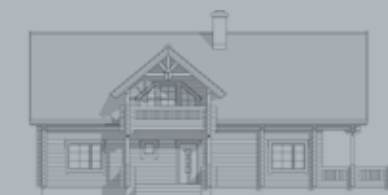
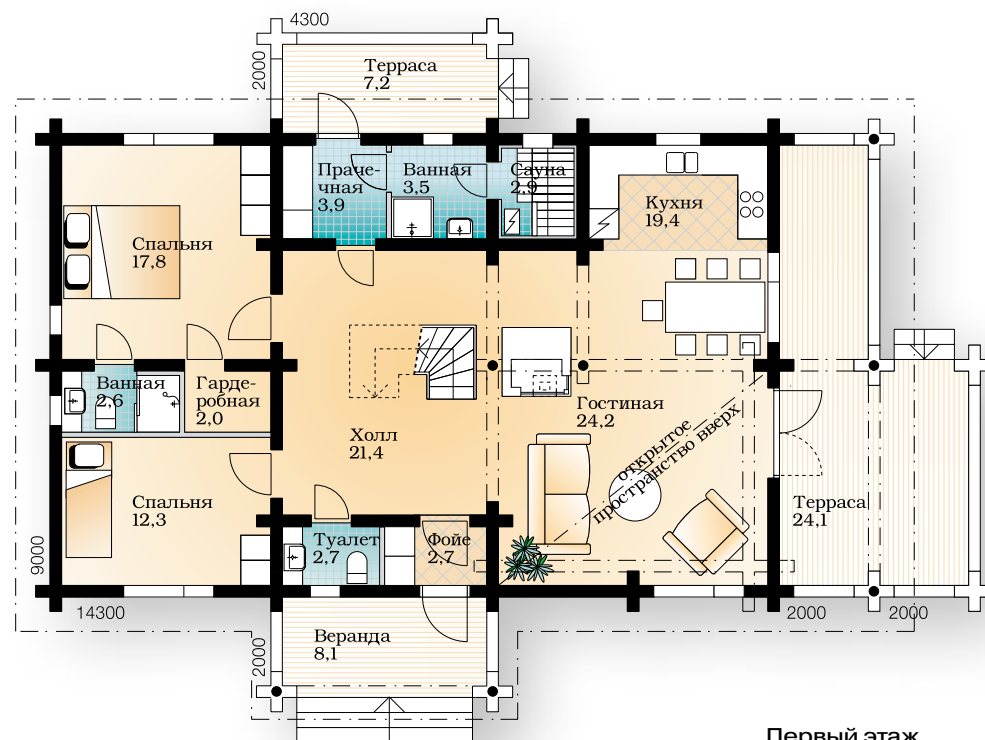
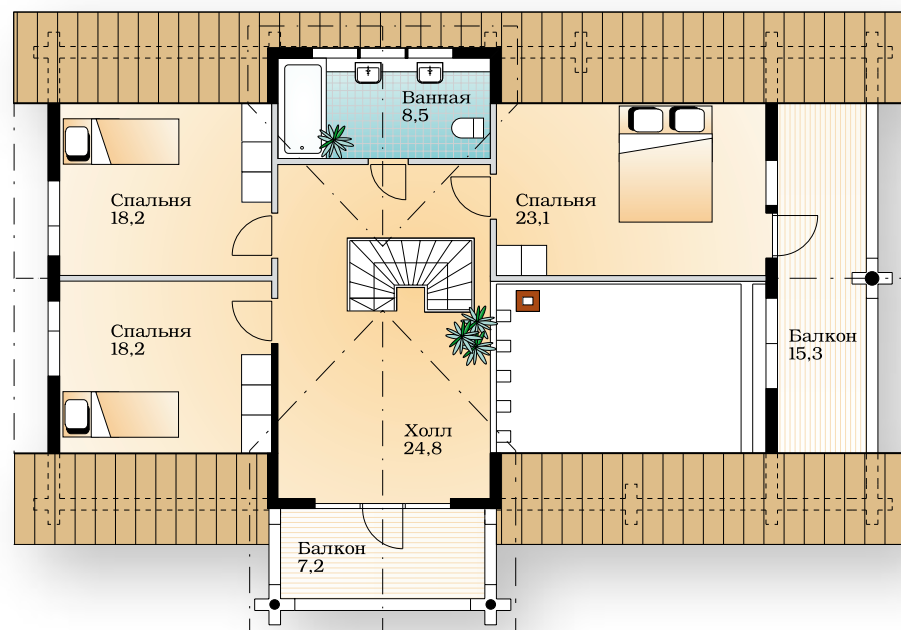

# Kontio Ficus

1-й этаж 115,5 м<sup>2</sup>.

2-й этаж 85,5 м<sup>2</sup>.

Балкон 12,2 м<sup>2</sup>.

Цок. этаж 96,0 м<sup>2</sup>.

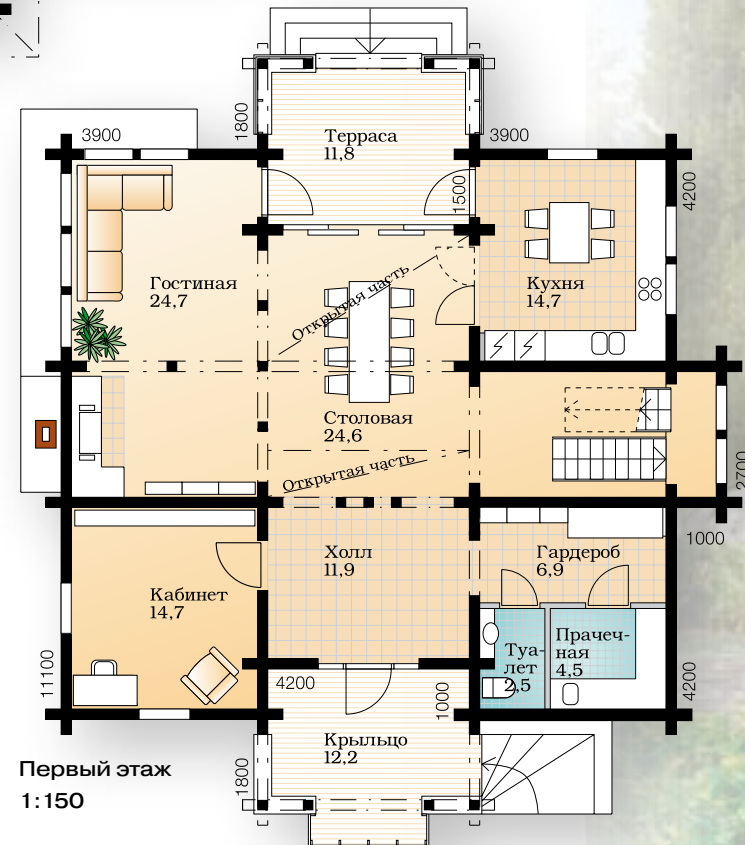
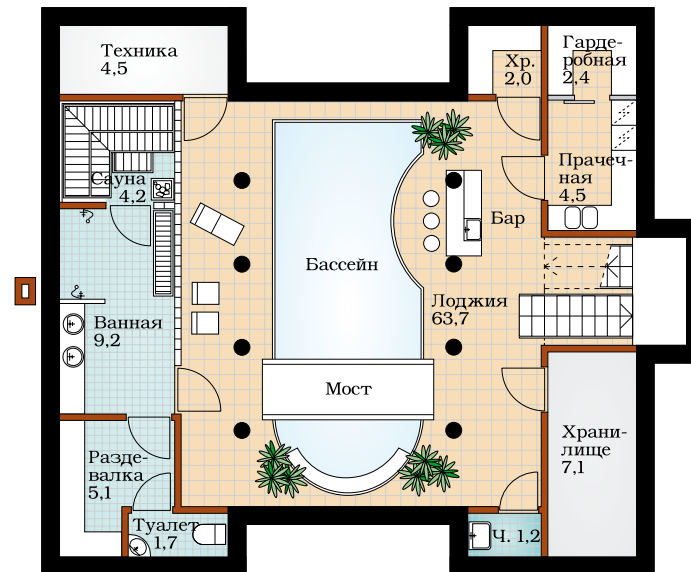
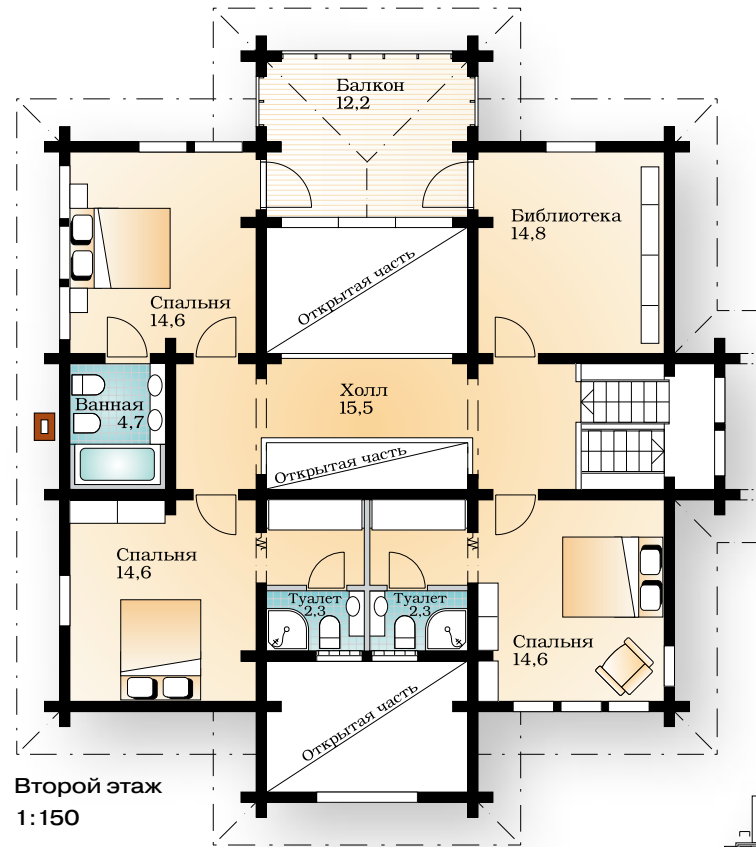









# Kontio Jasione

1-й этаж 90,1 м<sup>2</sup>.  
 Терраса 71,6 м<sup>2</sup>.  
 2-й этаж 101,4 м<sup>2</sup>.  
 Балкон 11,8 м<sup>2</sup>.  
 Цок. этаж 106,5 м<sup>2</sup>.

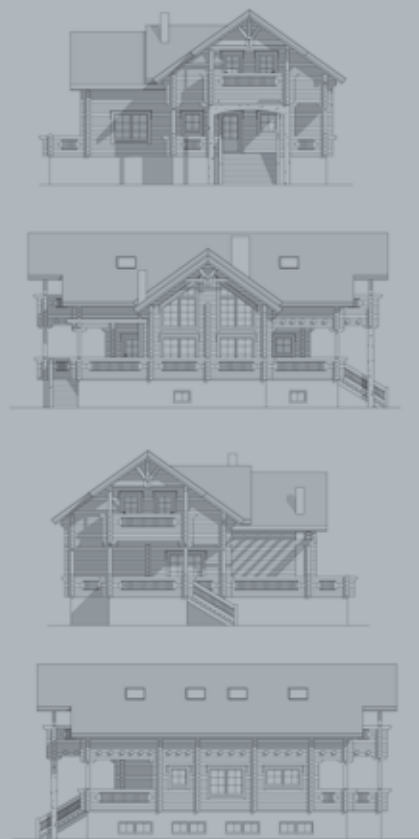
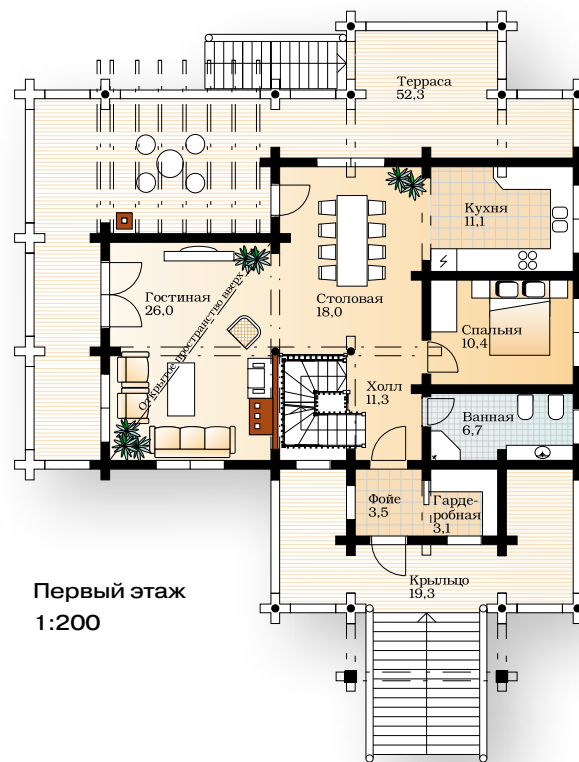
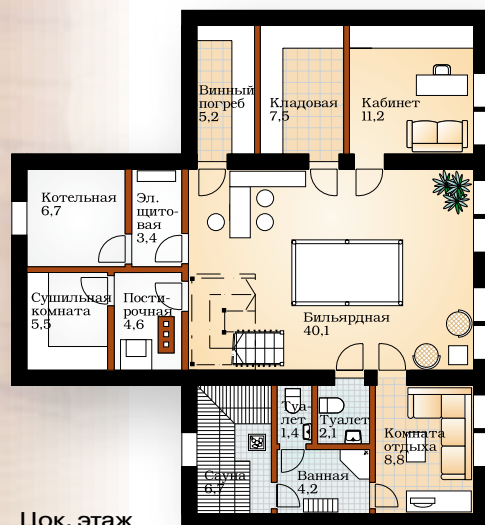
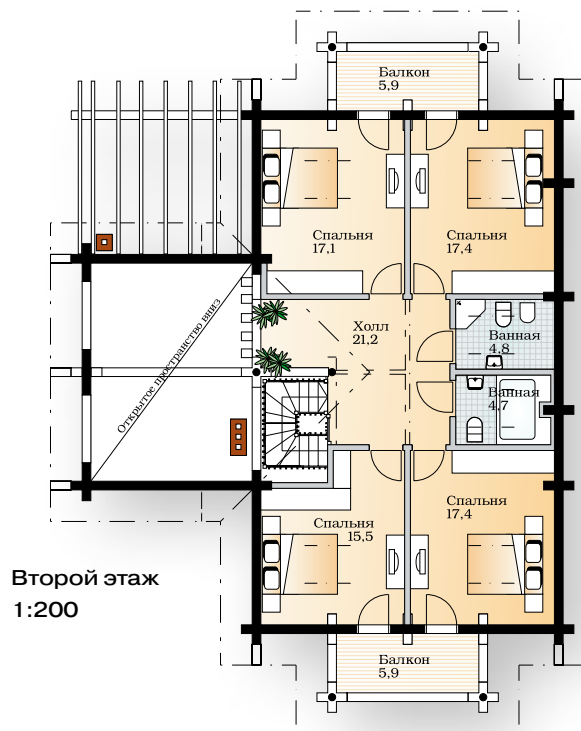



# Kontio Cocos

1-й этаж 176,4 м<sup>2</sup>.  
Терраса 70,0 м<sup>2</sup>.  
2-й этаж 160,0 м<sup>2</sup>.  
Балкон 86,2 м<sup>2</sup>.  
3 ярус 30,0 м<sup>2</sup>.

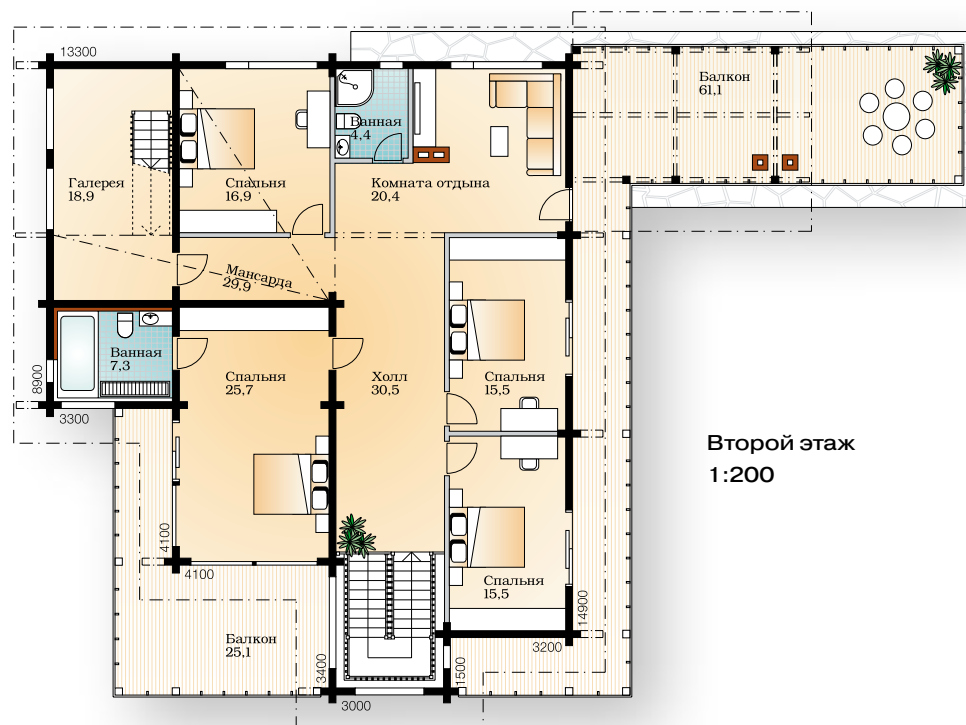

Второй этаж  
1:200

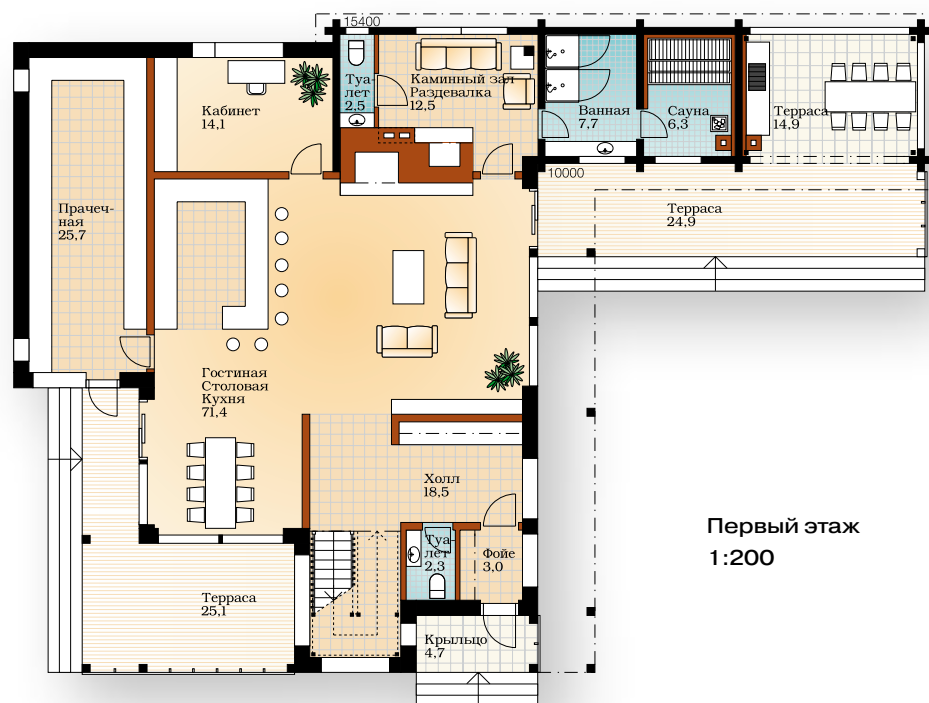

Первый этаж  
1:200

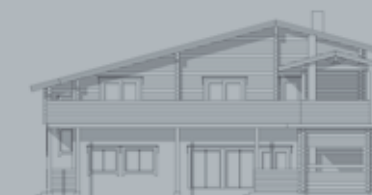
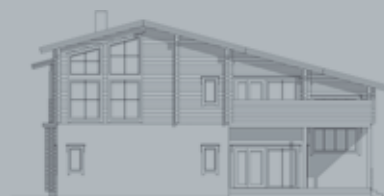
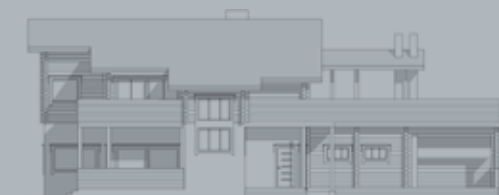



# Kontio Zinnia

1-й этаж 84,0 м<sup>2</sup>.  
Терраса 19,5 м<sup>2</sup>.  
2-й этаж 100,2 м<sup>2</sup>.  
Балкон 18,3 м<sup>2</sup>.  
Гараж 17,3 м<sup>2</sup>.

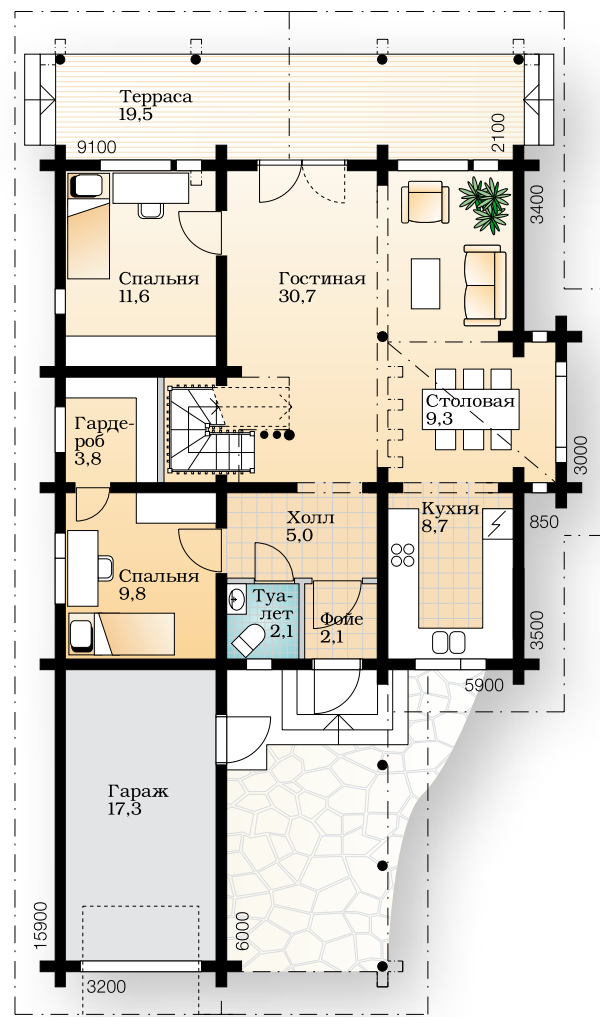

Первый этаж  
1:150

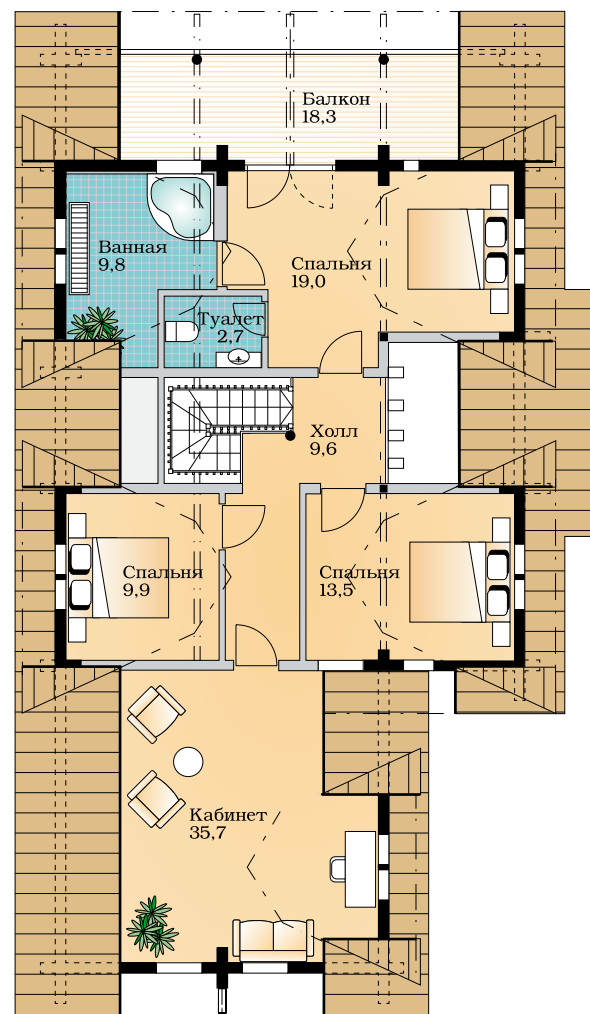

Второй этаж  
1:150

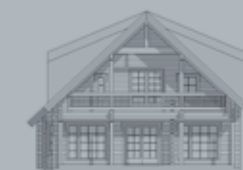



## Kontio Laminaria 2

1-й этаж 108,0 м<sup>2</sup>.  
 Терраса 54,9 м<sup>2</sup>.  
 2-й этаж 73,6 м<sup>2</sup>.  
 Балкон 23,9 м<sup>2</sup>.

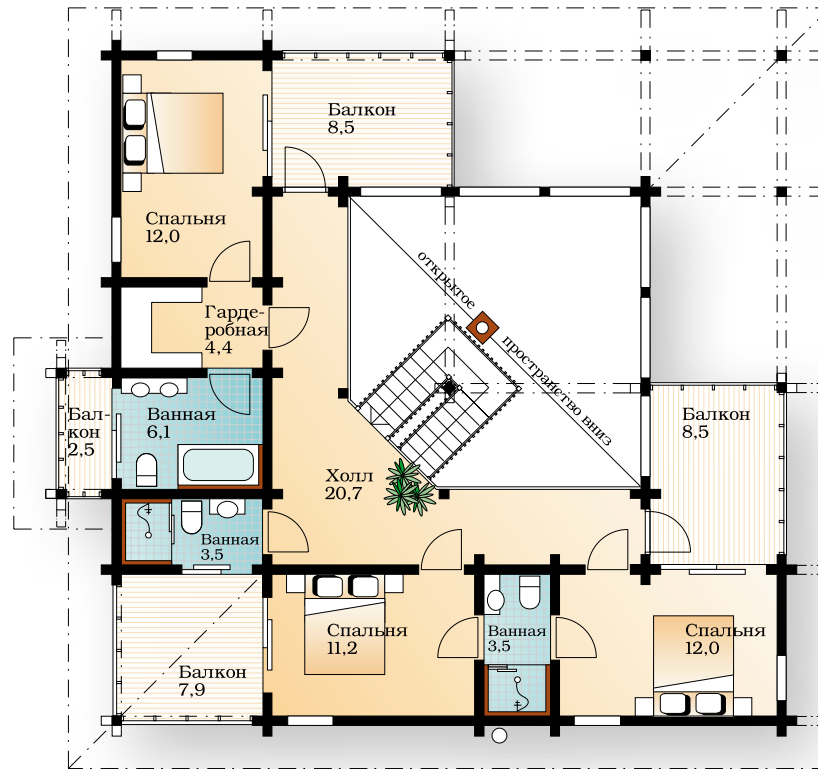

Второй этаж 1:150

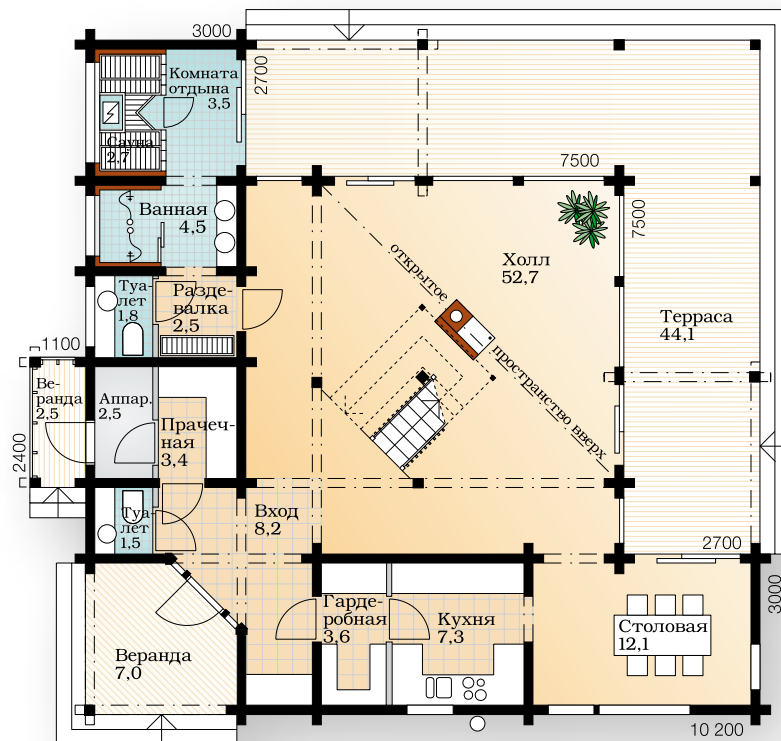

Первый этаж 1:150

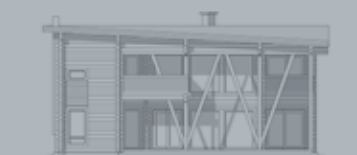
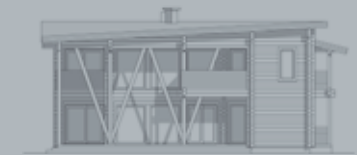





# Kontio Valeriana

1-й этаж 98,4 м<sup>2</sup>.  
 Терраса 37,2 м<sup>2</sup>.  
 2-й этаж 81,4 м<sup>2</sup>.  
 Балкон 10,8 м<sup>2</sup>.

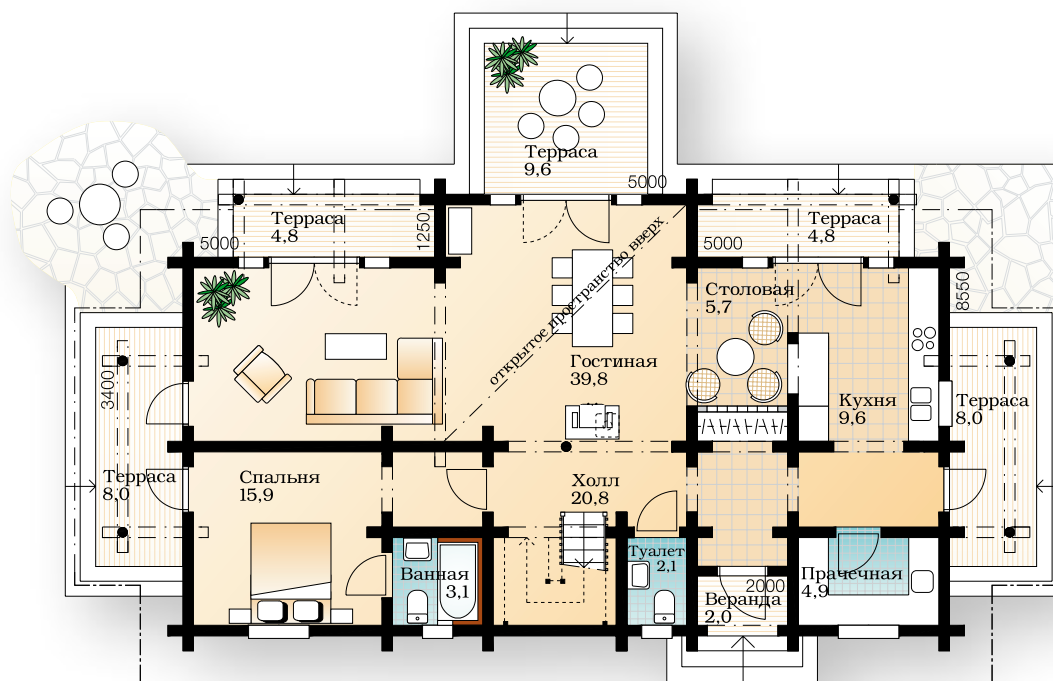
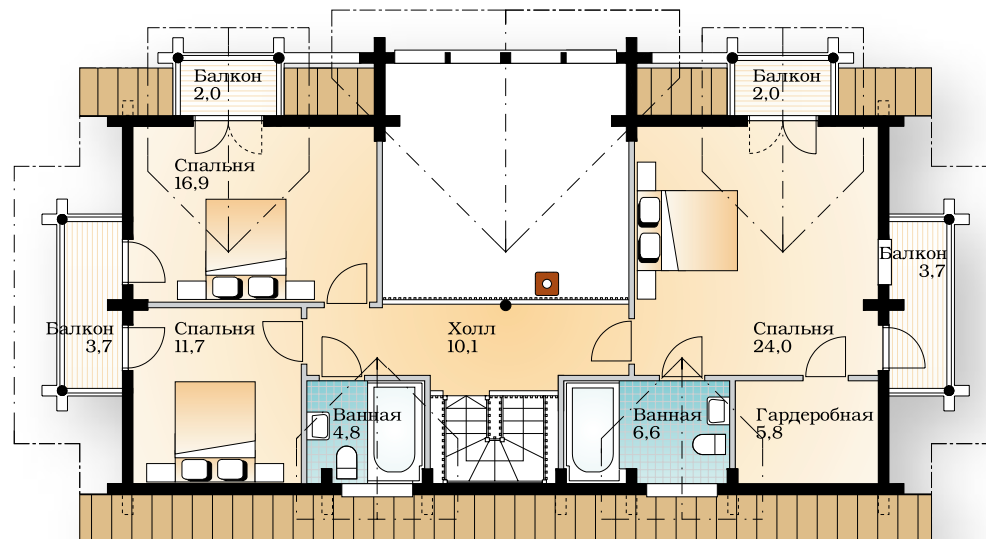





Второй этаж  
1:150

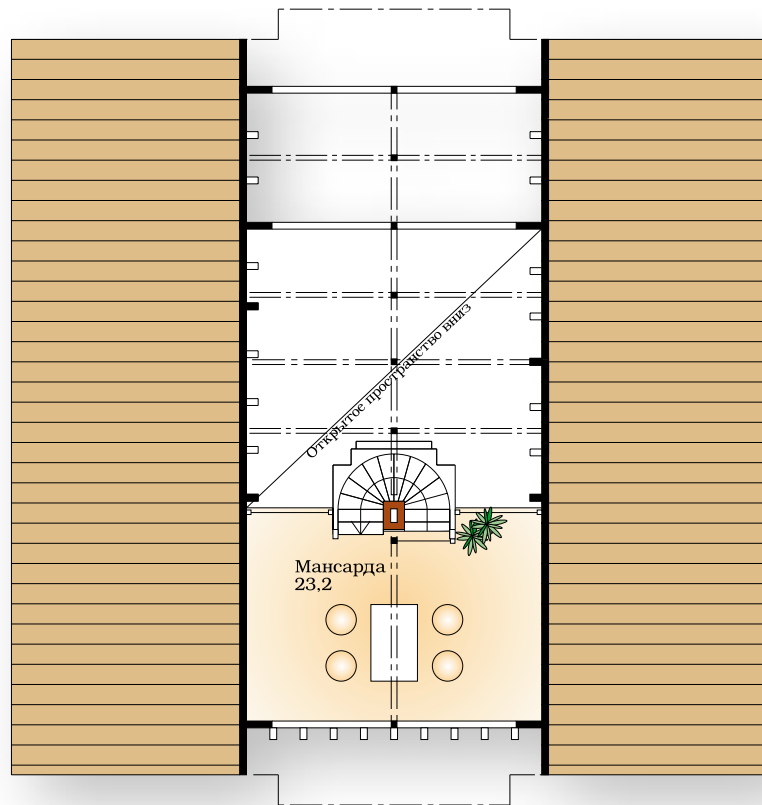

Первый этаж  
1:150

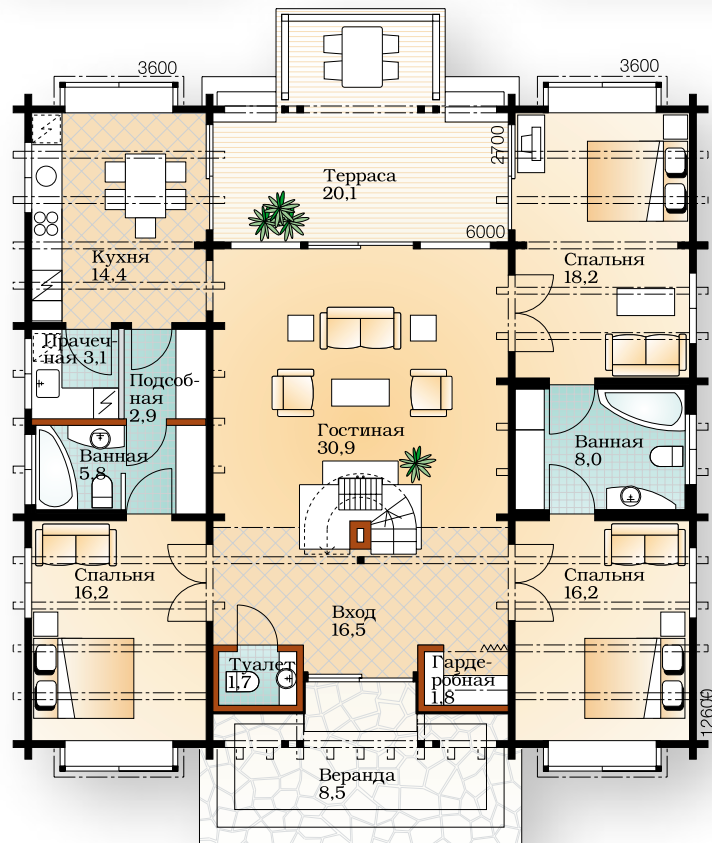

## Kontio Achillea

1-й этаж 135,6 м<sup>2</sup>.  
Терраса 28,6 м<sup>2</sup>.  
2-й этаж 23,2 м<sup>2</sup>.



# Kontio Alliarina

1-й этаж 152,1 м<sup>2</sup>.  
Терраса 55,4 м<sup>2</sup>.  
Техн. пом. 10,1 м<sup>2</sup>.

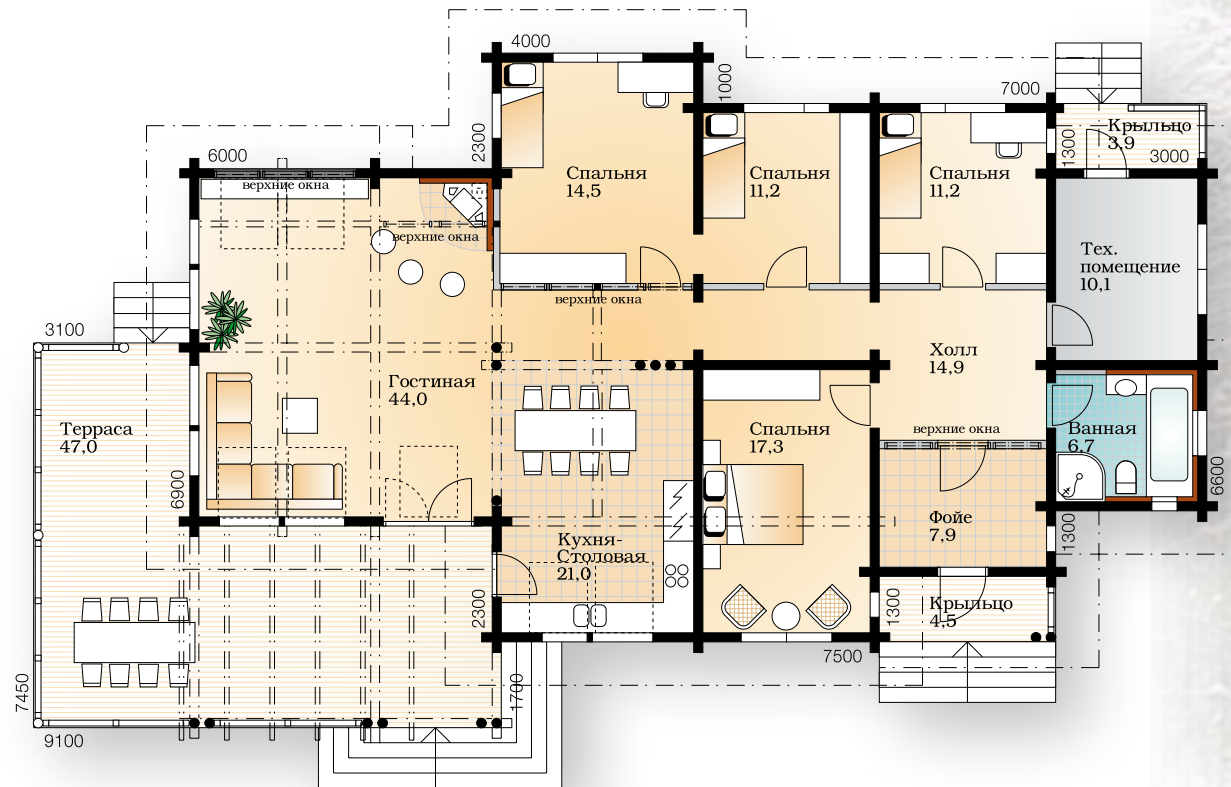
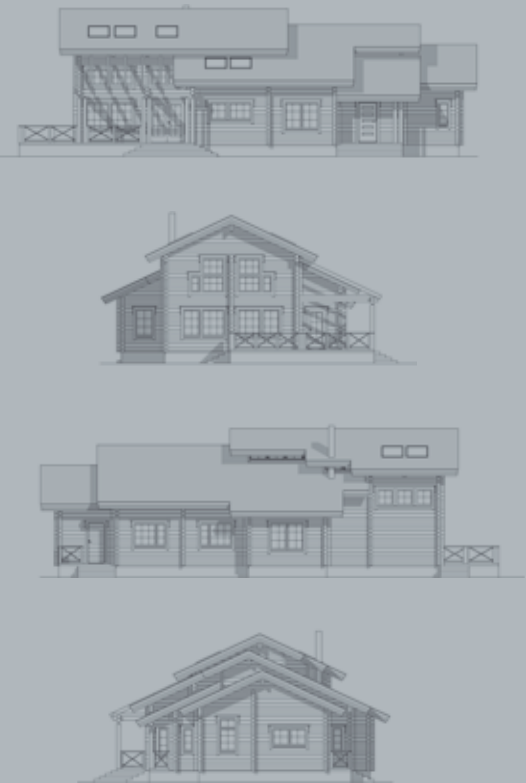

Первый этаж 1:150



# Kontio Freesia

1-й этаж 87,2 м<sup>2</sup>.  
Терраса 73,2 м<sup>2</sup>.  
2-й этаж 50,0 м<sup>2</sup>.  
Техн. пом. 3,8 м<sup>2</sup>.

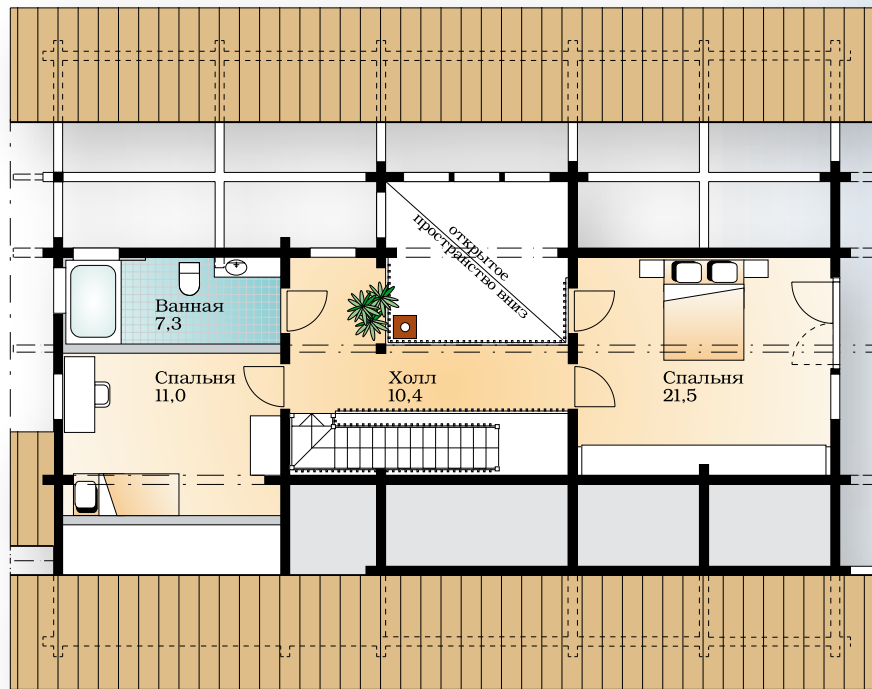

Второй этаж 1:150

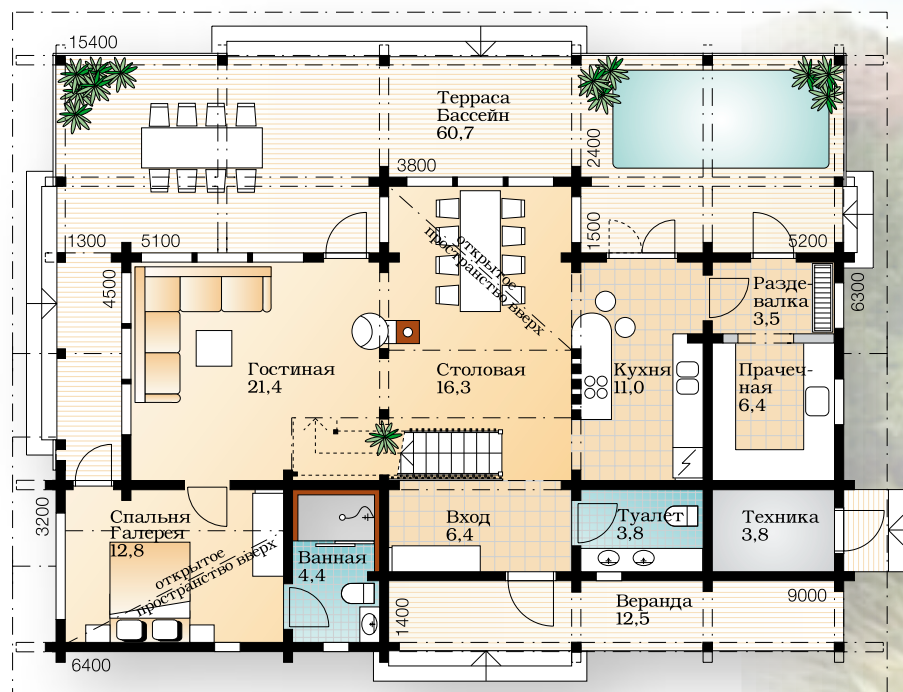

Первый этаж 1:150

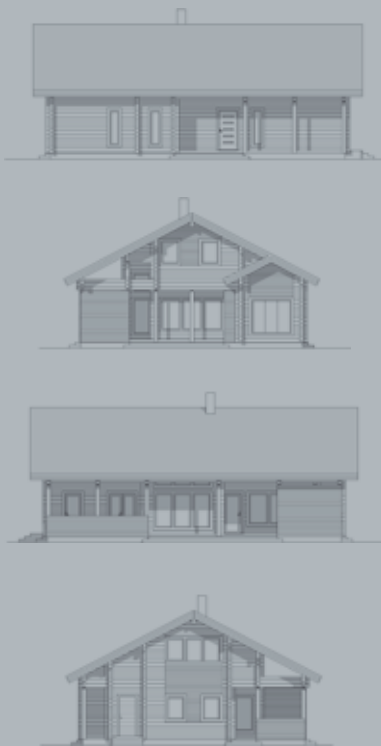



# Kontio Humulus

1-й этаж 69,0 м<sup>2</sup>.

Терраса 19,2 м<sup>2</sup>.

2-й этаж 58,6 м<sup>2</sup>.

Балкон 8,0 м<sup>2</sup>.

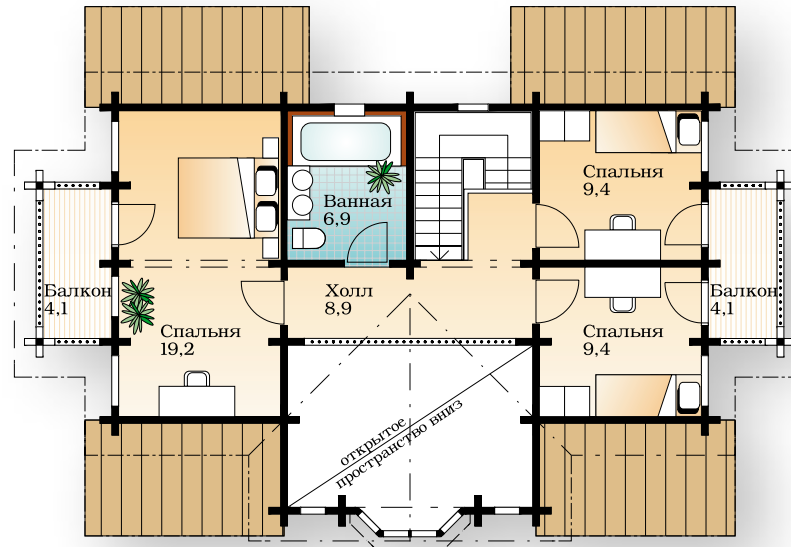

Второй этаж 1:150

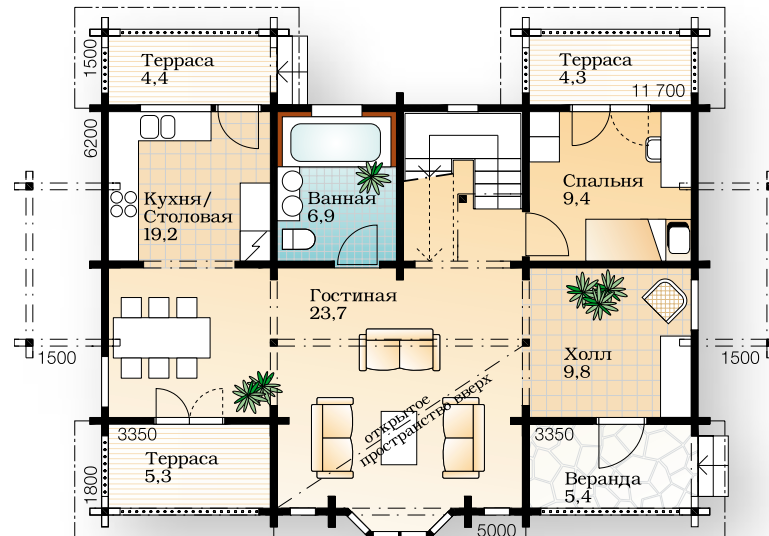

Первый этаж 1:150







# Kontio Angelica

1-й этаж 71,4 м<sup>2</sup>.  
Терраса 14,6 м<sup>2</sup>.  
2-й этаж 51,4 м<sup>2</sup>.  
Балкон 14,6 м<sup>2</sup>.

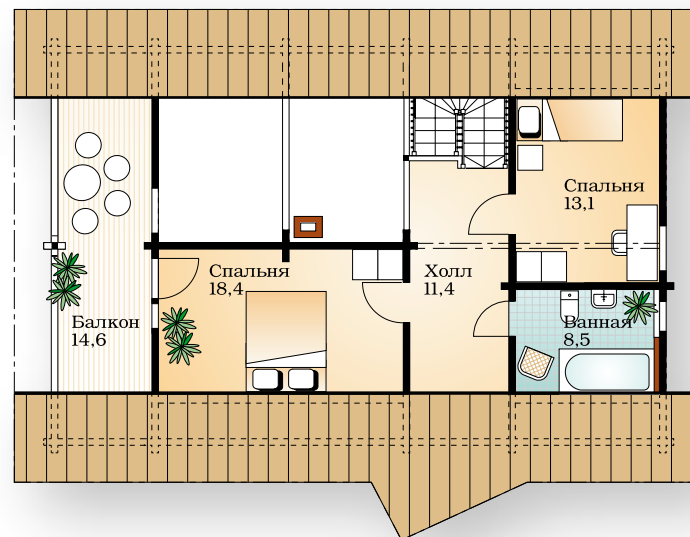
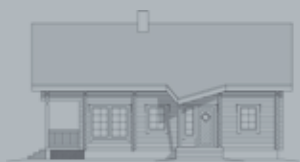

Второй этаж 1:150

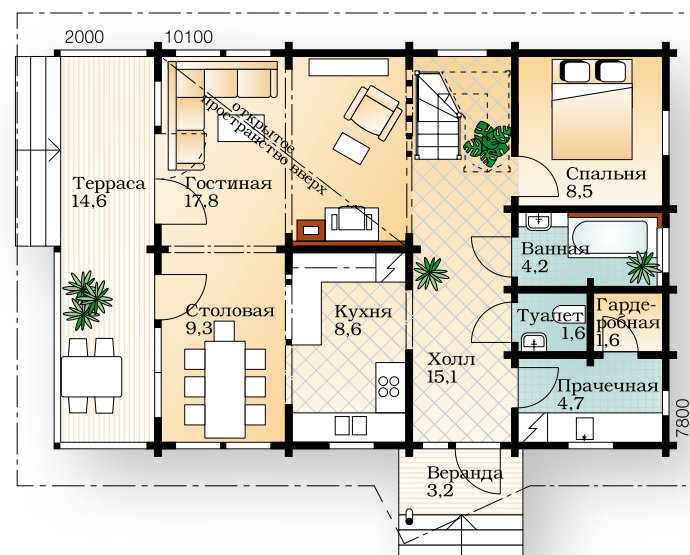

Первый этаж 1:150





# Kontio Acer

1-й этаж 63,9 м<sup>2</sup>.  
 Терраса 22,8 м<sup>2</sup>.  
 2-й этаж 56,0 м<sup>2</sup>.  
 Цок. этаж 55,9 м<sup>2</sup>.

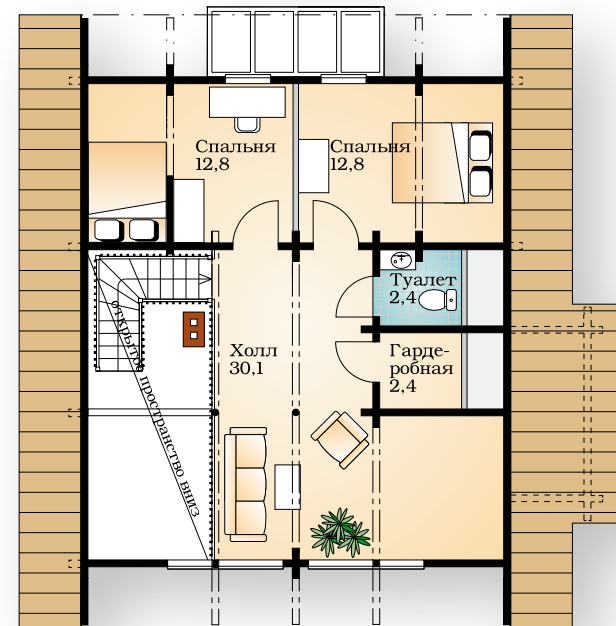

Второй этаж 1:150

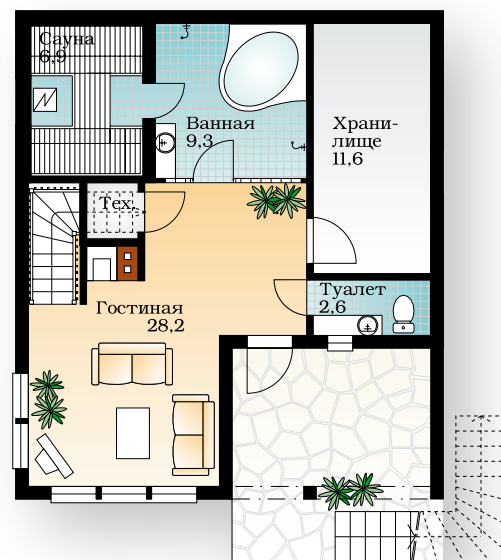

Цок. этаж 1:150

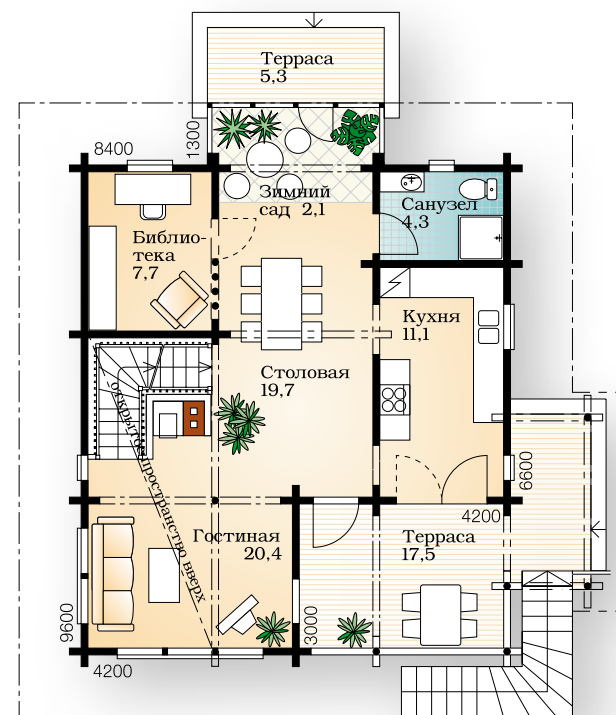

Первый этаж 1:150





# Kontio Citrus

1-й этаж 148,5 м<sup>2</sup>.  
 Терраса 125,0 м<sup>2</sup>.  
 2-й этаж 108,0 м<sup>2</sup>.  
 Балкон 18,0 м<sup>2</sup>.  
 Техн. пом. 3,5 м<sup>2</sup>.



Второй этаж 1:200

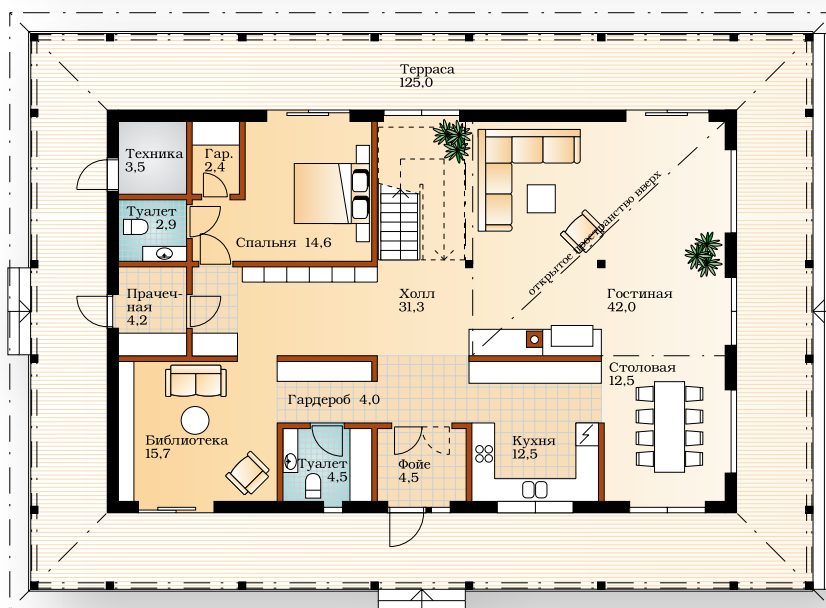

Первый этаж 1 1:200

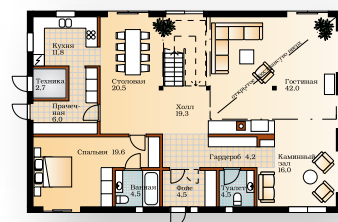

Первый этаж 2 1:400

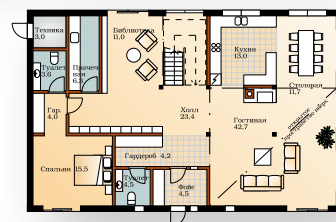

Первый этаж 3 1:400









# Kontio Melica

1-й этаж 69,9 м<sup>2</sup>.

Терраса 19,4 м<sup>2</sup>.

2-й этаж 26,2 м<sup>2</sup>.

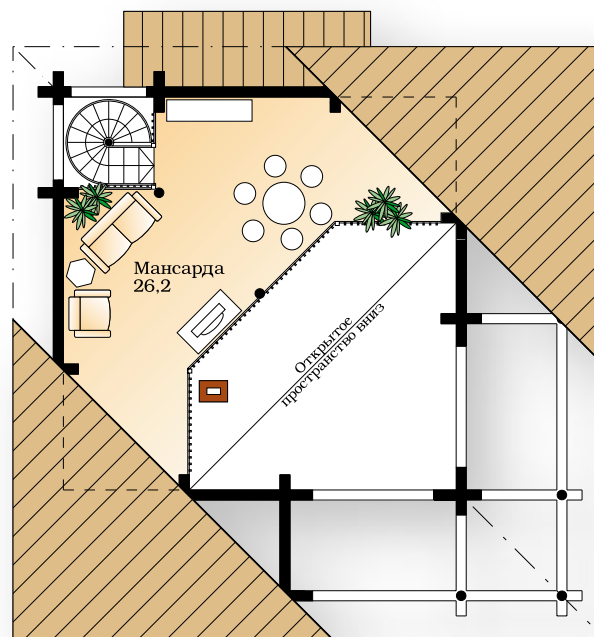

Второй этаж 1:150

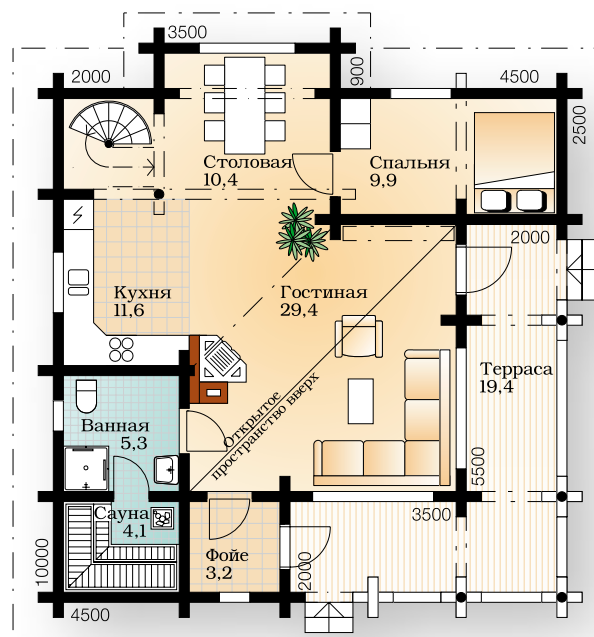

Первый этаж 1:150







## Kontio Senecio

1-й этаж 106,0 м<sup>2</sup>.  
Терраса 32,0 м<sup>2</sup>.  
2-й этаж 42,0 м<sup>2</sup>.

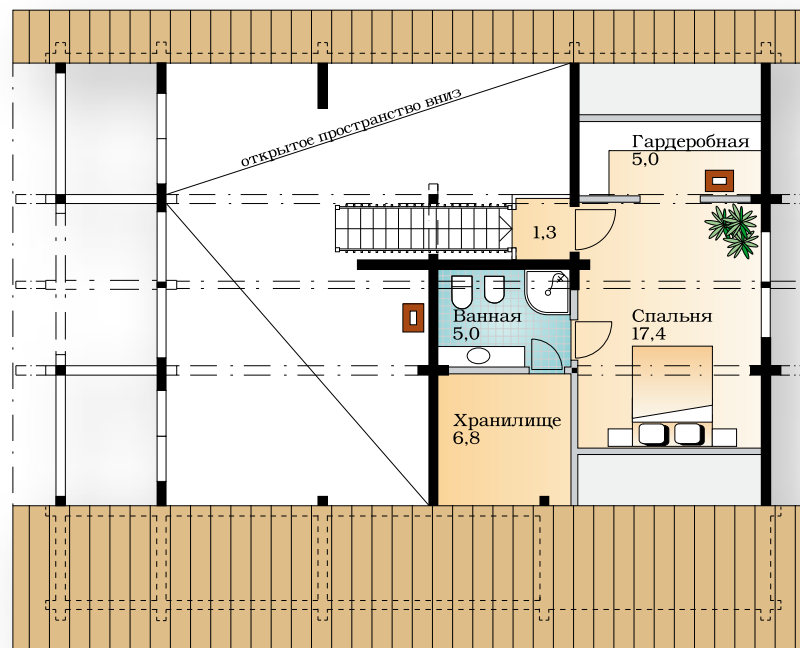

Второй этаж 1:150

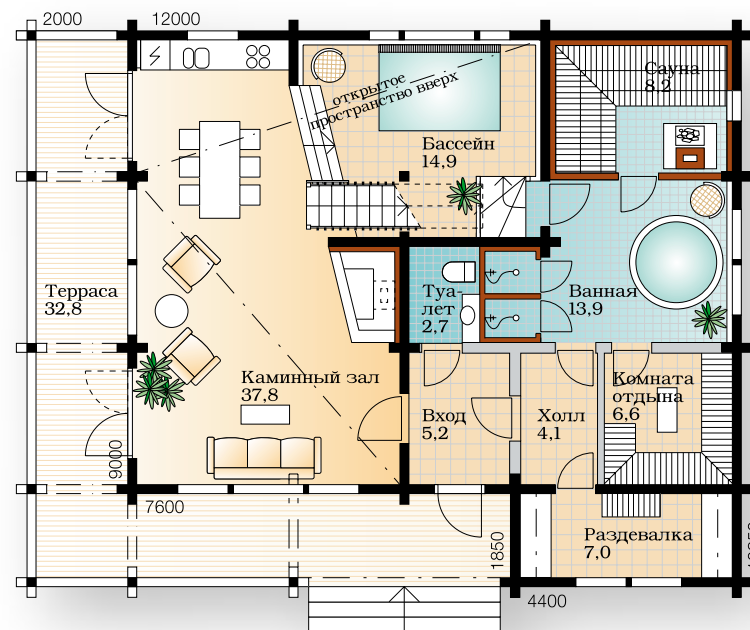

Первый этаж 1:150





# Kontio Iberis

1-й этаж 96,0 м<sup>2</sup>.

Терраса 4,2 м<sup>2</sup>.

2-й этаж 37,0 м<sup>2</sup>.

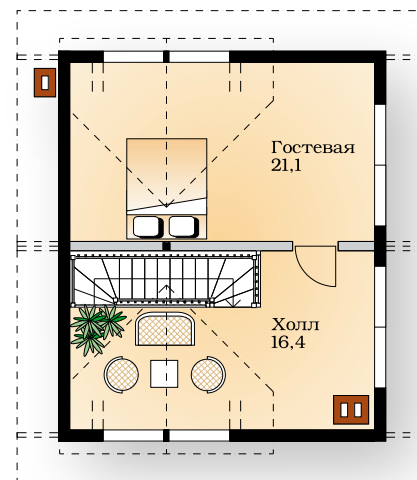

Второй этаж 1:150

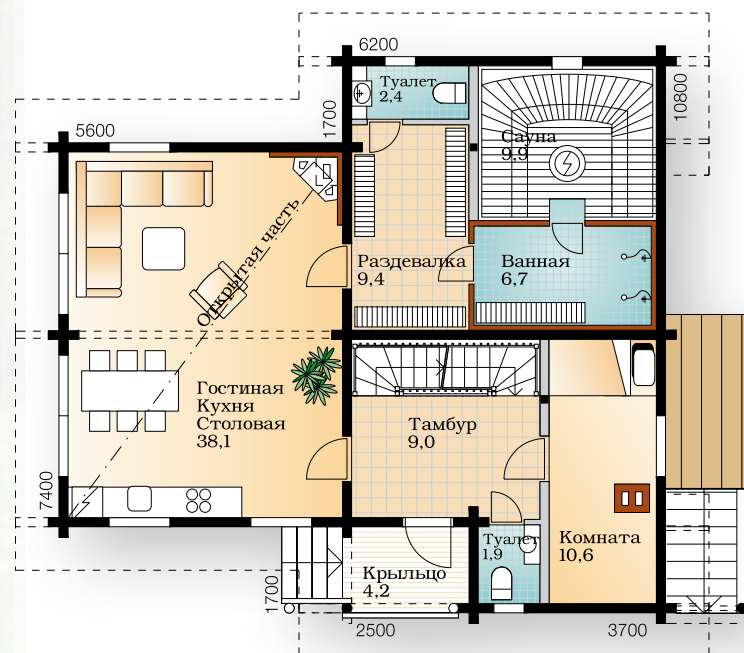

Первый этаж 1:150





# Kontio Zea

1-й этаж 108,8 м<sup>2</sup>.  
Терраса 20,8 м<sup>2</sup>.

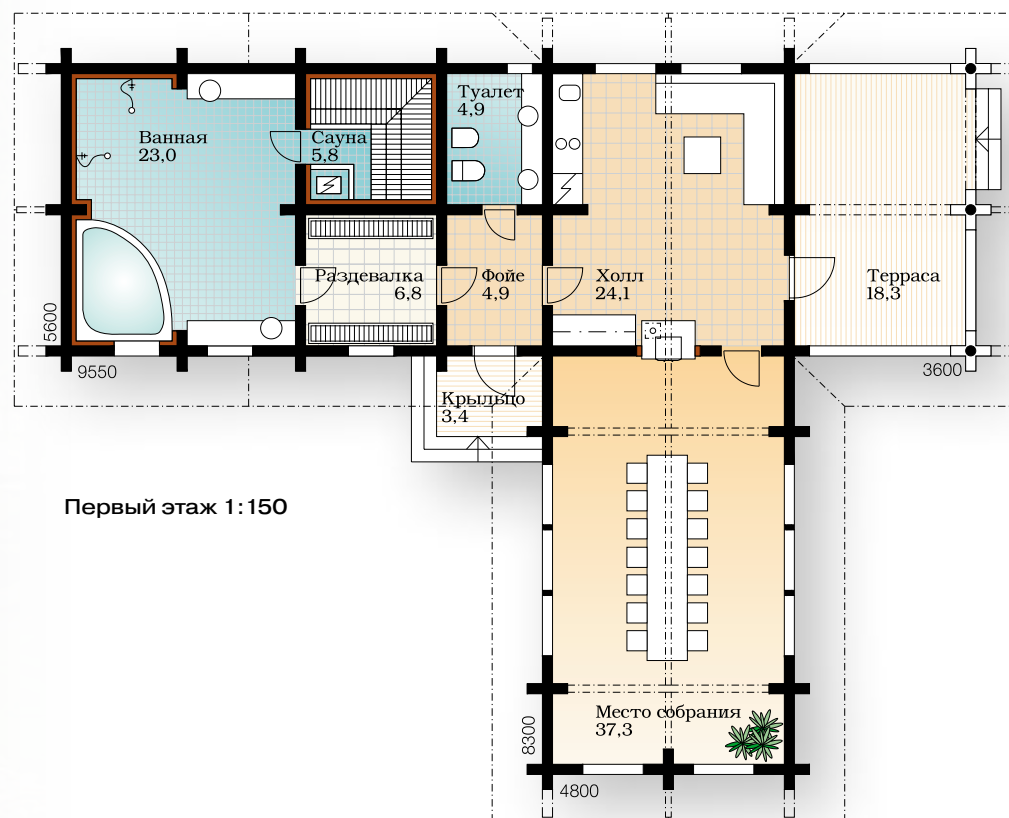

Первый этаж 1:150









## Kontio Scilla

1-й этаж 62,5 м<sup>2</sup>.  
Терраса 5,5 м<sup>2</sup>.

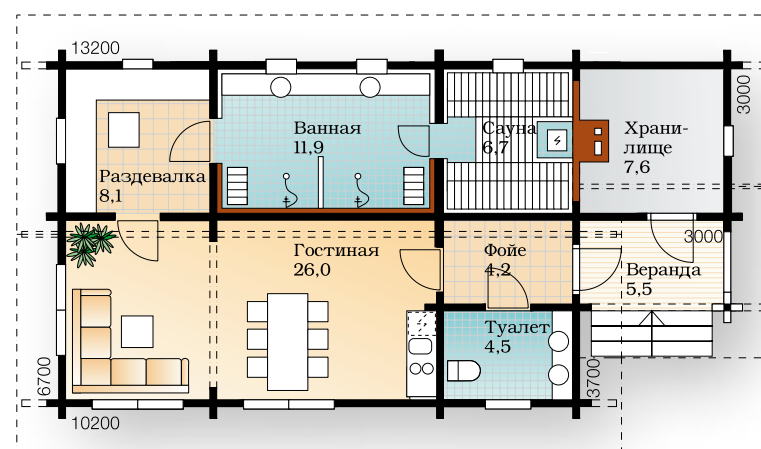

Первый этаж 1:150



# Recreation Clubhouse

1-й этаж 350,0 м<sup>2</sup>. Терраса 85,0 м<sup>2</sup>.  
 2-й этаж 200,0 м<sup>2</sup>. Балкон 51,0 м<sup>2</sup>.  
 Цок. этаж 361,7 м<sup>2</sup>. Кладовая 12,8 м<sup>2</sup>.

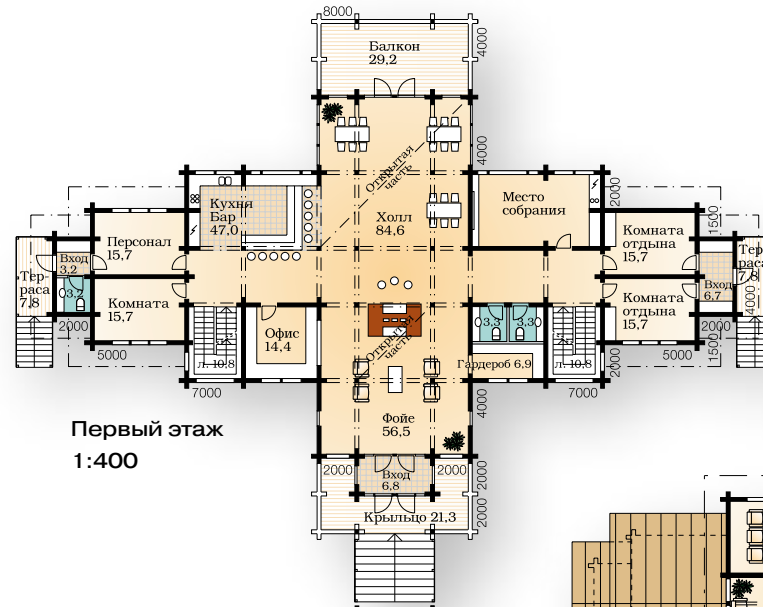
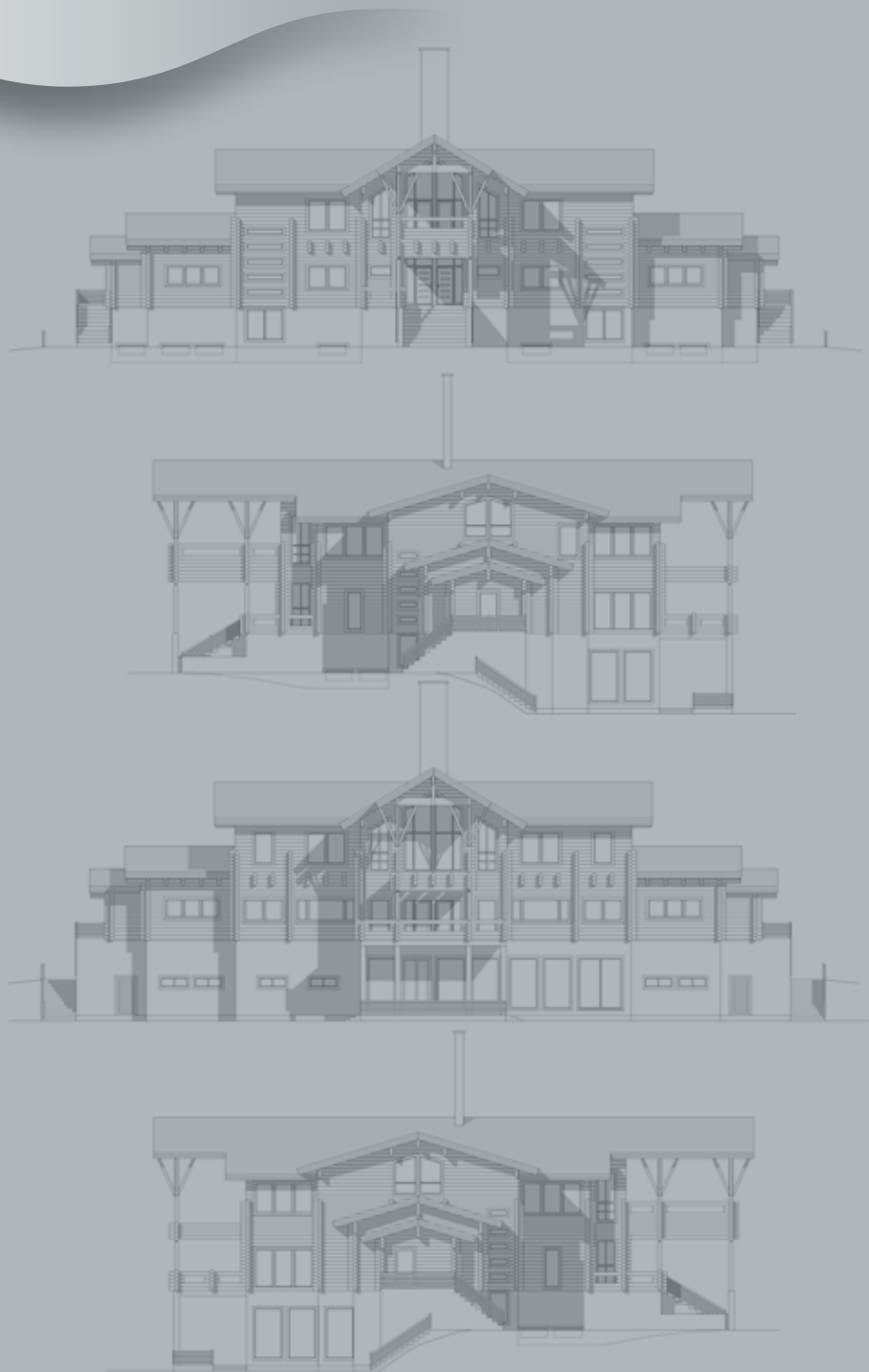

Первый этаж  
1:400

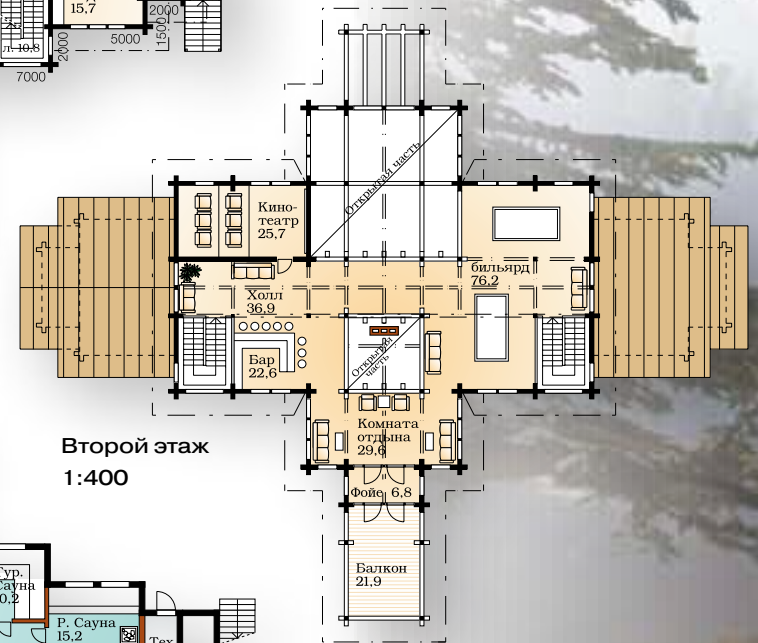

Второй этаж  
1:400

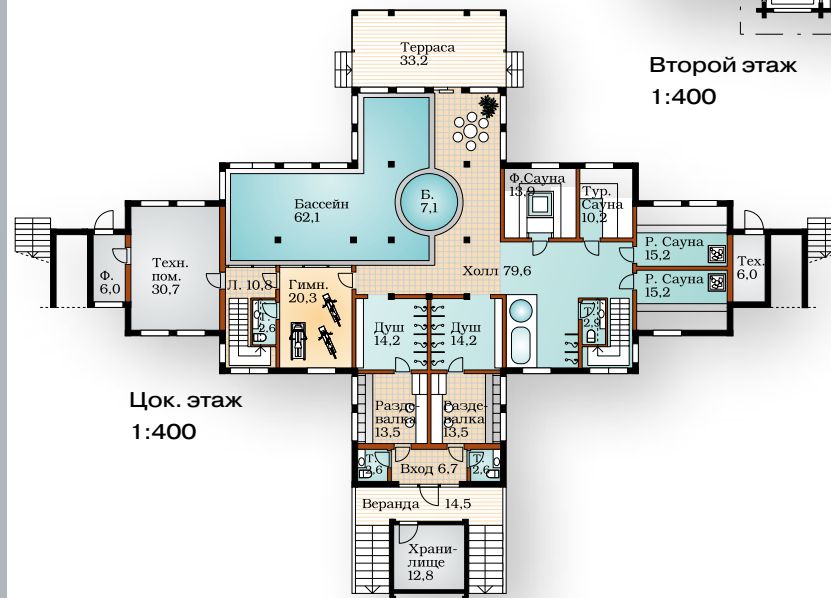

Цок. этаж  
1:400







# Recreation House

1-й этаж 157,0 м<sup>2</sup>.  
 Терраса 105,0 м<sup>2</sup>.  
 2-й этаж 112,0 м<sup>2</sup>.  
 Балкон 47,0 м<sup>2</sup>.

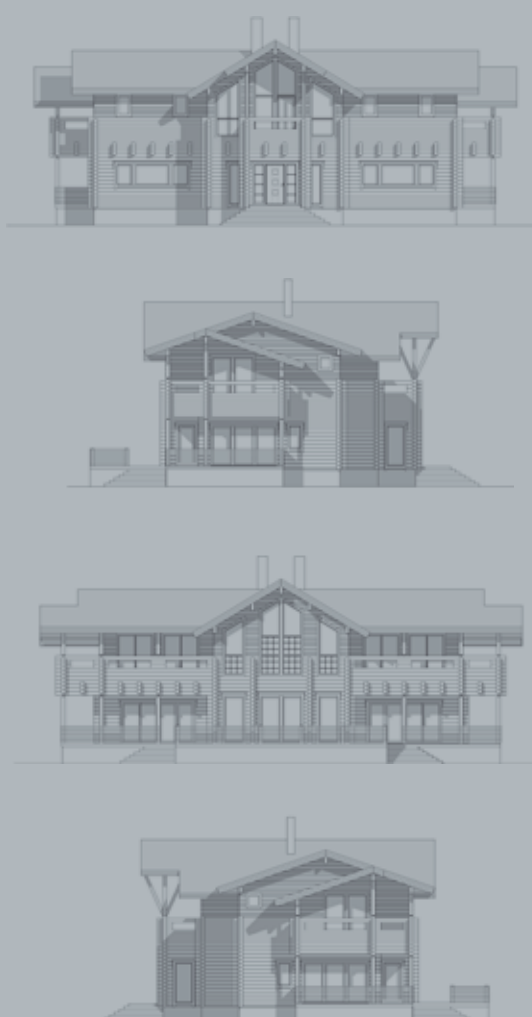
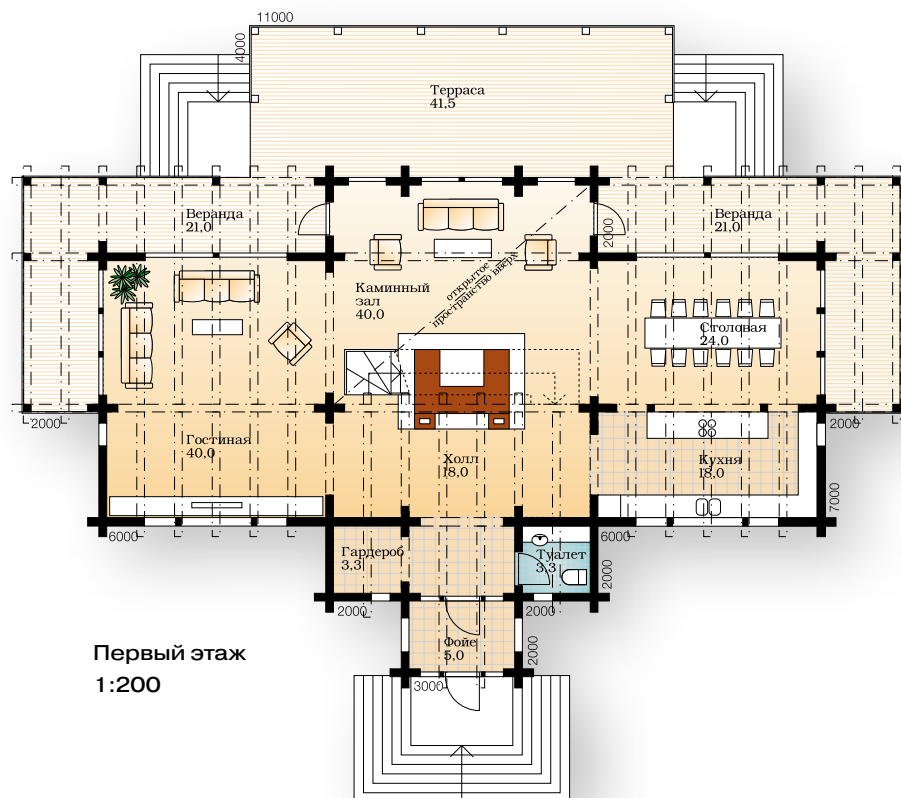
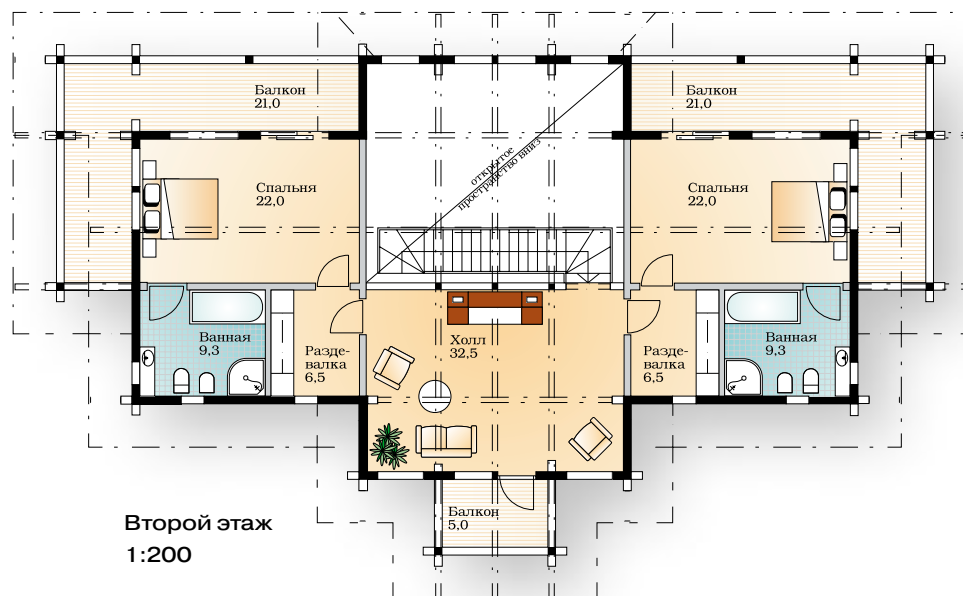

# Mountain Ski House

1-й этаж 294,4 м<sup>2</sup>. Терраса 103,0 м<sup>2</sup>.  
 2-й этаж 121,2 м<sup>2</sup>. Балкон 193,0 м<sup>2</sup>.  
 Цок. этаж 234,4 м<sup>2</sup>. Техн. пом. 9,2 м<sup>2</sup>.  
 Гараж 48,3 м<sup>2</sup>.

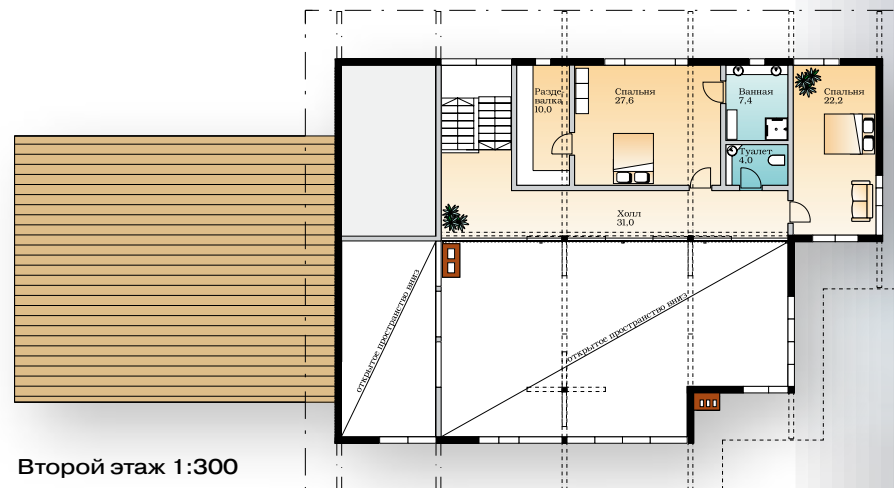

Второй этаж 1:300

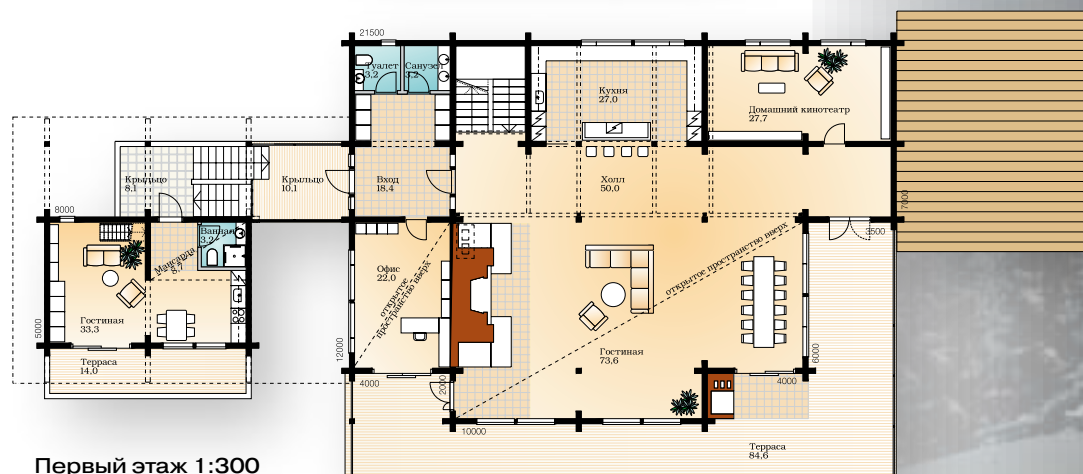

Первый этаж 1:300

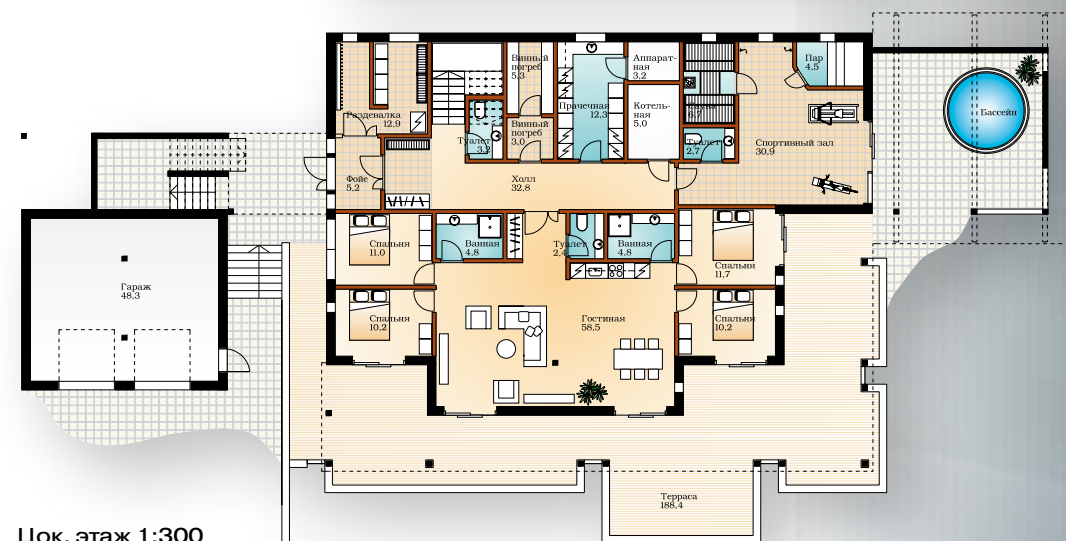

Цок. этаж 1:300



# River Clubhouse

1-й этаж 220,0 м<sup>2</sup>.  
Терраса 93,0 м<sup>2</sup>.  
2-й этаж 92,0 м<sup>2</sup>.  
Балкон 10,0 м<sup>2</sup>.

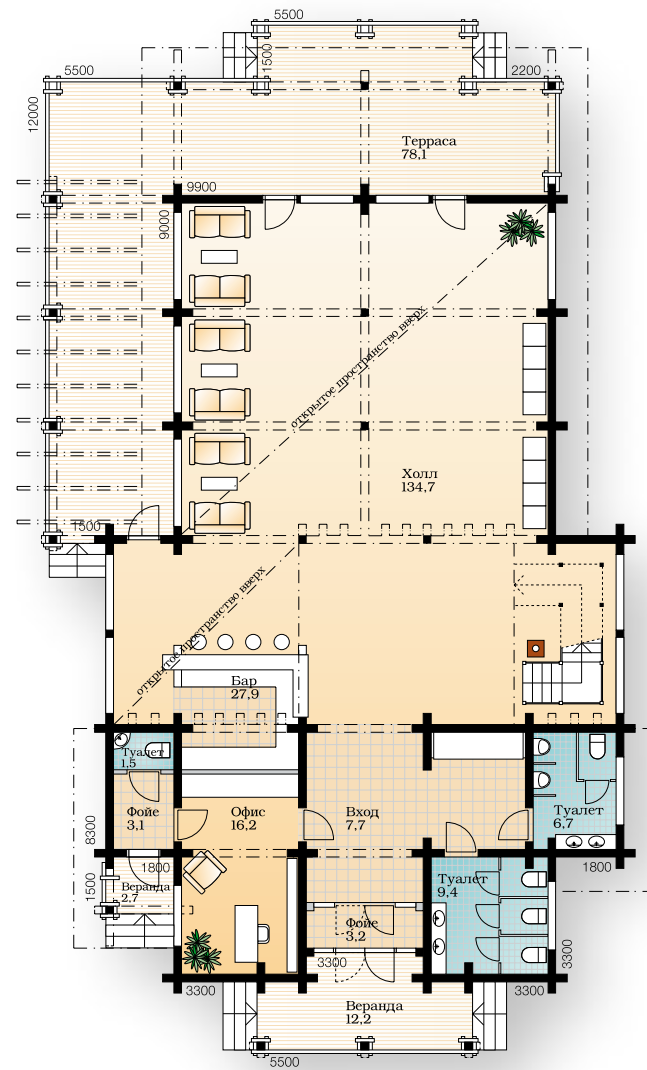
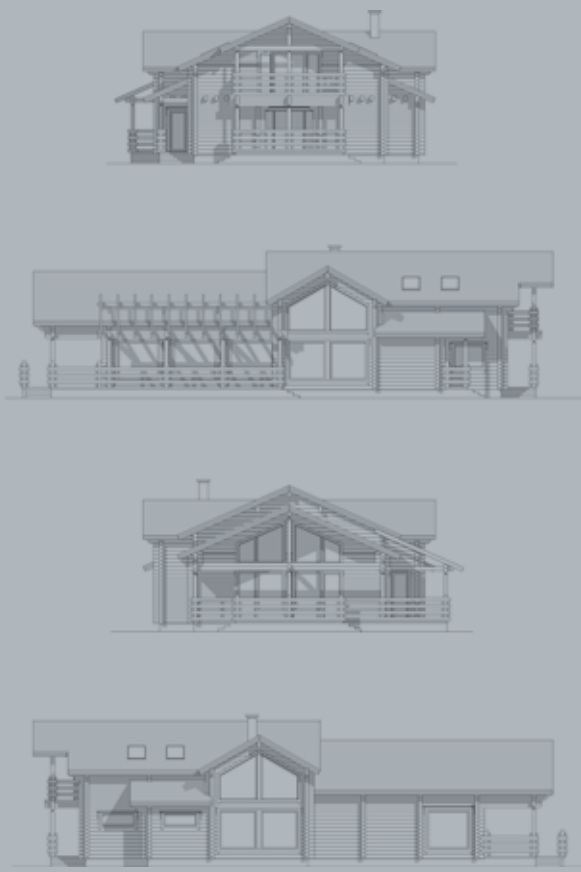

Первый этаж 1:200

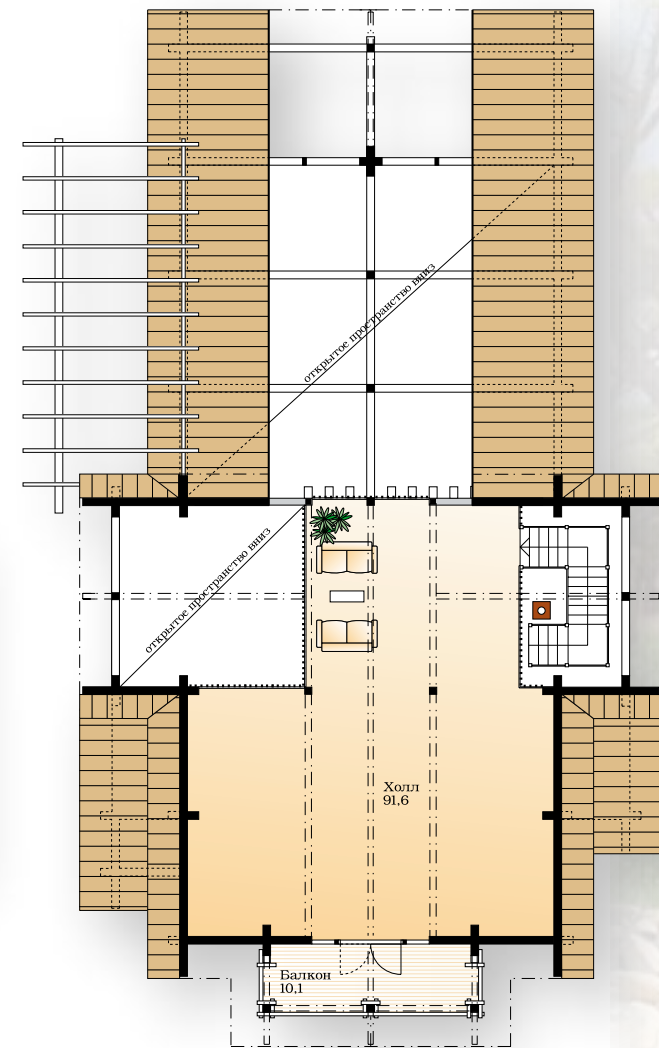

Второй этаж 1:200







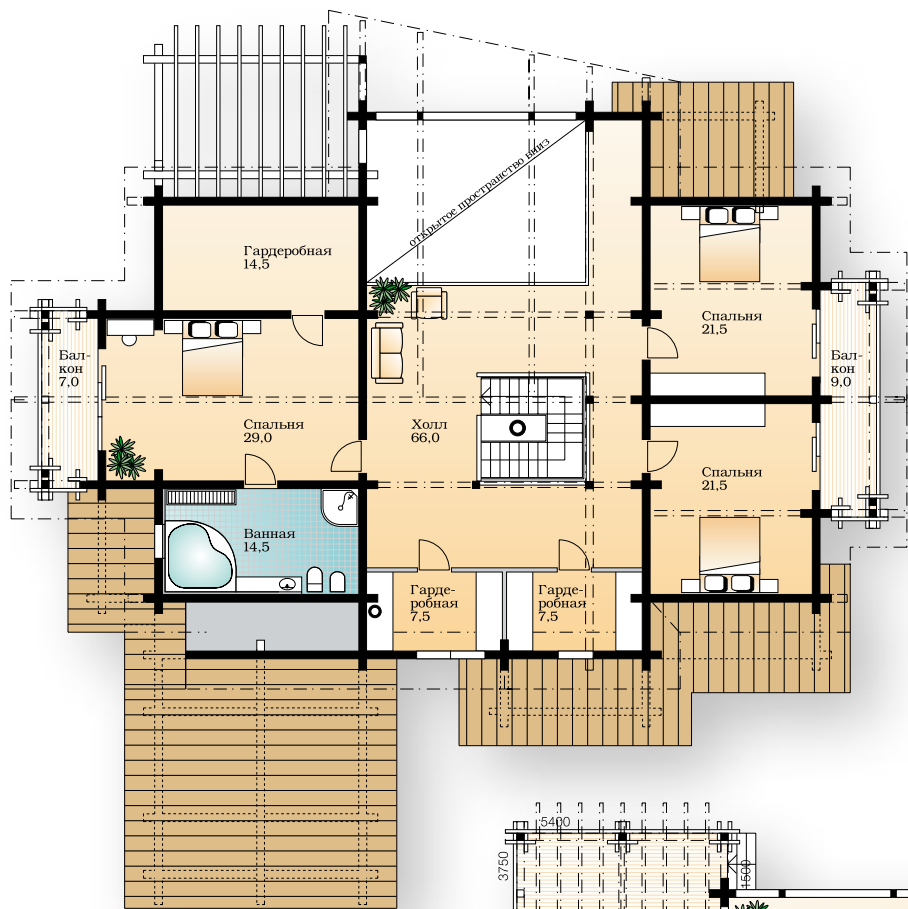

Второй этаж  
1:200



Первый этаж  
1:200

## River House 3

- 1-й этаж 200,5 м<sup>2</sup>.
- Терраса 57,5 м<sup>2</sup>.
- 2-й этаж 153,0 м<sup>2</sup>.
- Балкон 16,0 м<sup>2</sup>.
- Гараж 32,5 м<sup>2</sup>.
- Техн. пом. 7,5 м<sup>2</sup>.

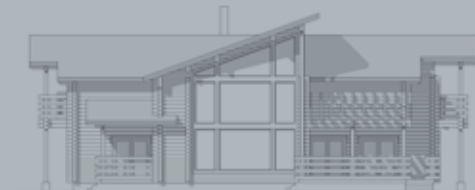



## River House 2

1-й этаж 110,0 м<sup>2</sup>.  
Терраса 38,5 м<sup>2</sup>.  
2-й этаж 93,0 м<sup>2</sup>.  
Балкон 10,6 м<sup>2</sup>.  
Гараж 19,7 м<sup>2</sup>.

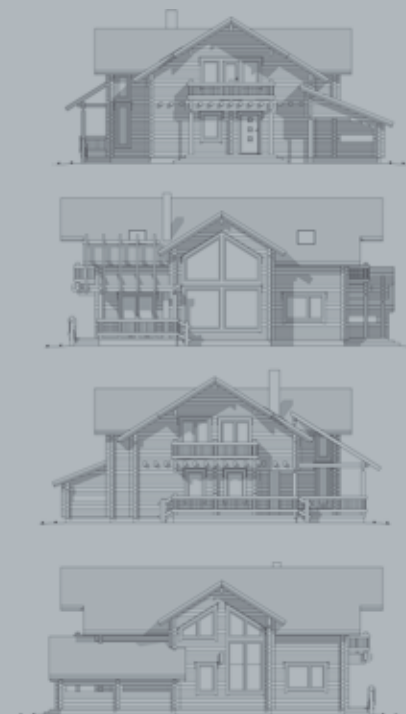

# River House 1

1-й этаж 90,0 м<sup>2</sup>.  
Терраса 23,7 м<sup>2</sup>.  
2-й этаж 65,0 м<sup>2</sup>.

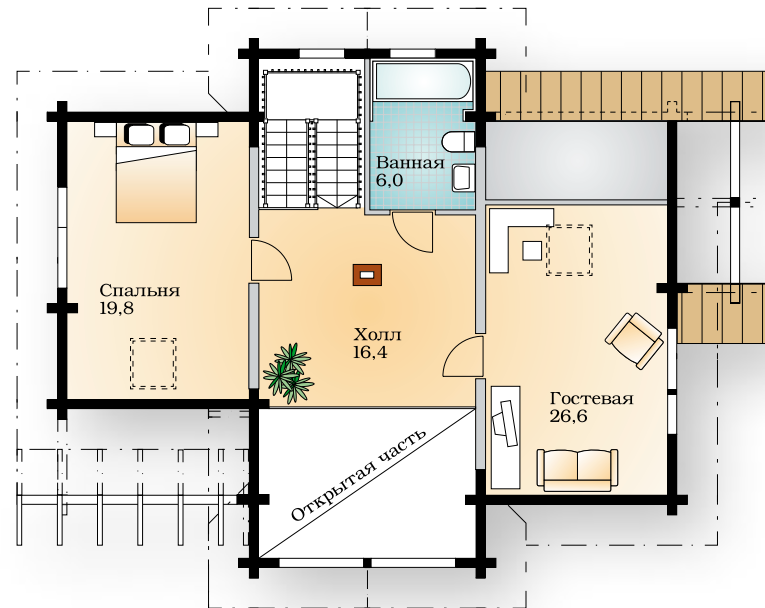
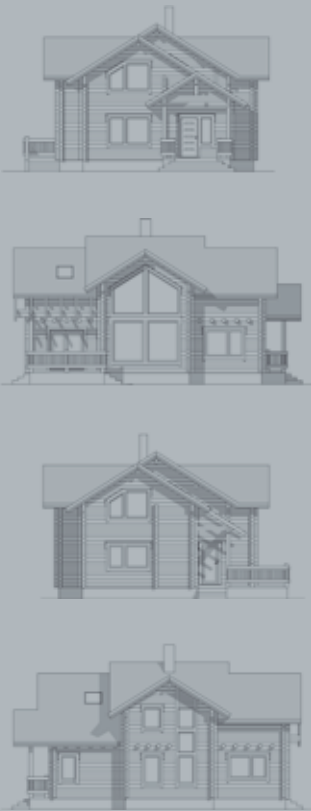

Второй этаж 1:150

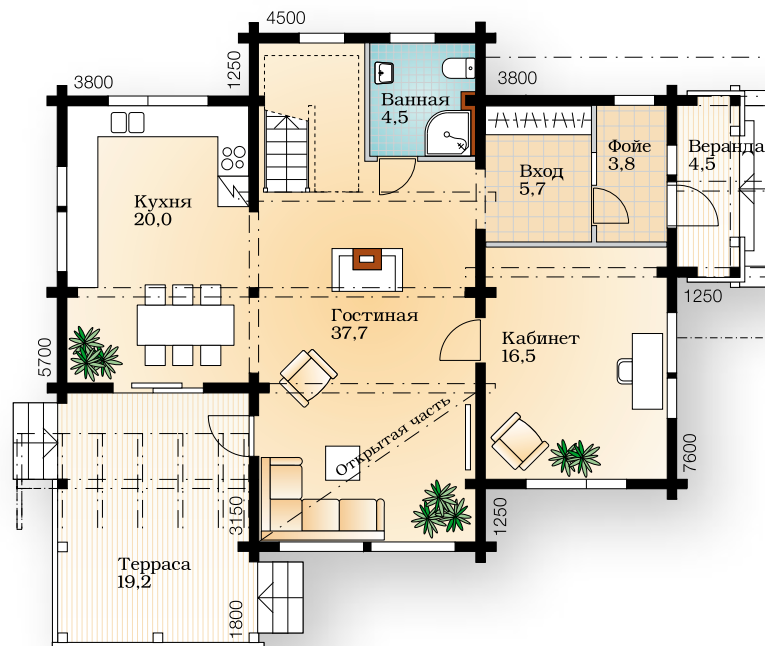

Первый этаж 1:150











# Riding Clubhouse

1-й этаж 121,2 м<sup>2</sup>.  
Терраса 14,8 м<sup>2</sup>.  
Кладовая 19,2 м<sup>2</sup>.

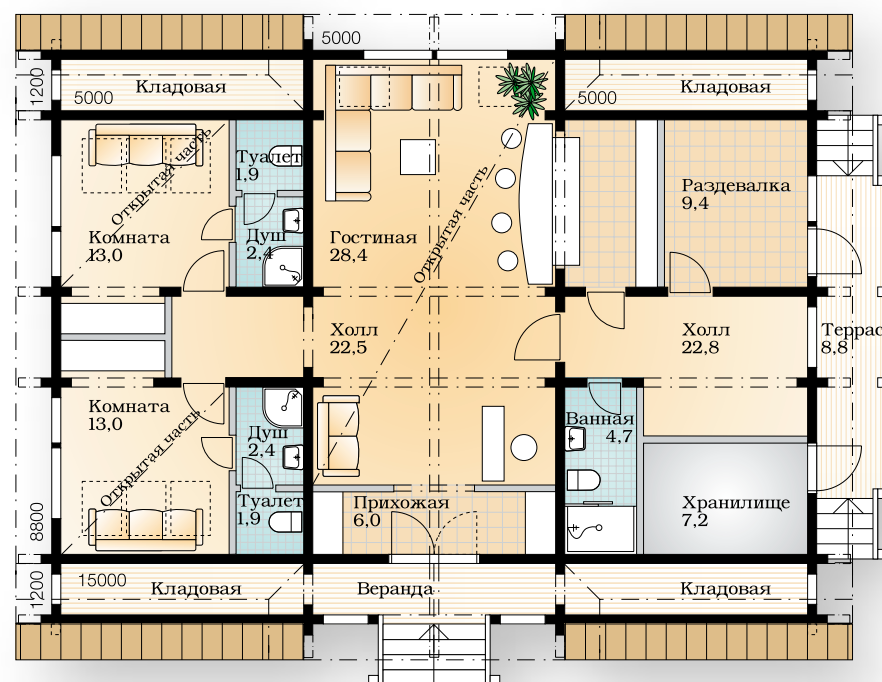

Первый этаж 1:150







**Kontio Jasmin 92**

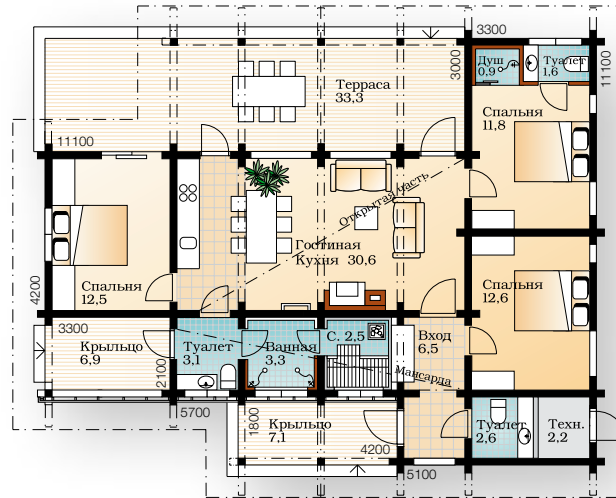

Первый этаж  
1:200

**Kontio Jasmin 77**

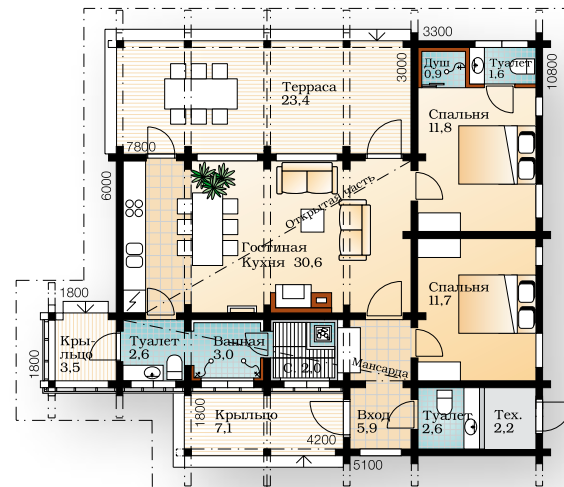

Первый этаж  
1:200

**Kontio Jasmin 61**

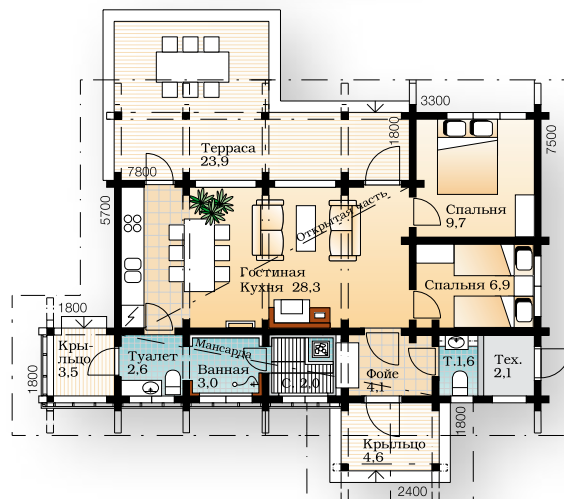

Первый этаж  
1:200

## Kontio Jasmin 92

1-й этаж 90,0 м<sup>2</sup>. Терраса 47,0 м<sup>2</sup>.  
2-й ярус 15,0 м<sup>2</sup>. Техн. пом. 2,4 м<sup>2</sup>.

## Kontio Jasmin 77

1-й этаж 75,0 м<sup>2</sup>. Терраса 34,0 м<sup>2</sup>.  
2-й ярус 15,0 м<sup>2</sup>. Техн. пом. 2,4 м<sup>2</sup>.

## Kontio Jasmin 61

1-й этаж 59,0 м<sup>2</sup>. Терраса 31,5 м<sup>2</sup>.  
2-й ярус 15,0 м<sup>2</sup>. Техн. пом. 2,4 м<sup>2</sup>.

**Kontio Jasmin 77**

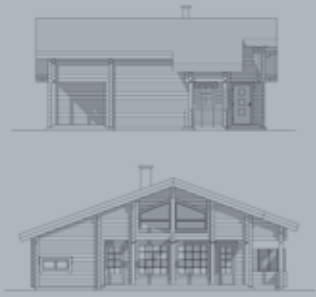

# Kontio Restaurant

1-й этаж 174,2 м<sup>2</sup>.  
 Терраса 104,5 м<sup>2</sup>.  
 2-й этаж 67,7 м<sup>2</sup>.  
 Балкон 33,2 м<sup>2</sup>.  
 Техн. пом 17,7 м<sup>2</sup>.

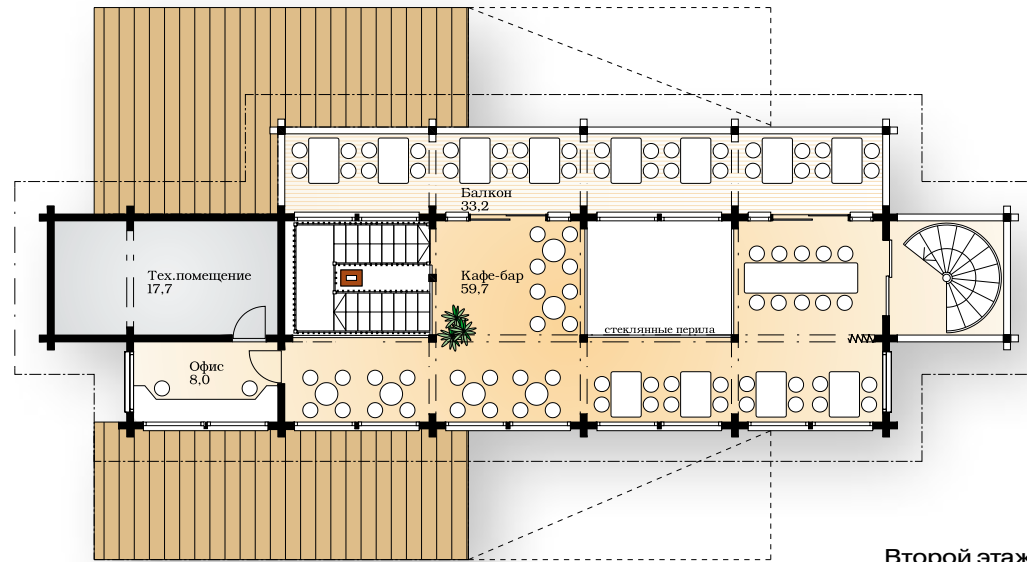

Второй этаж 1:200

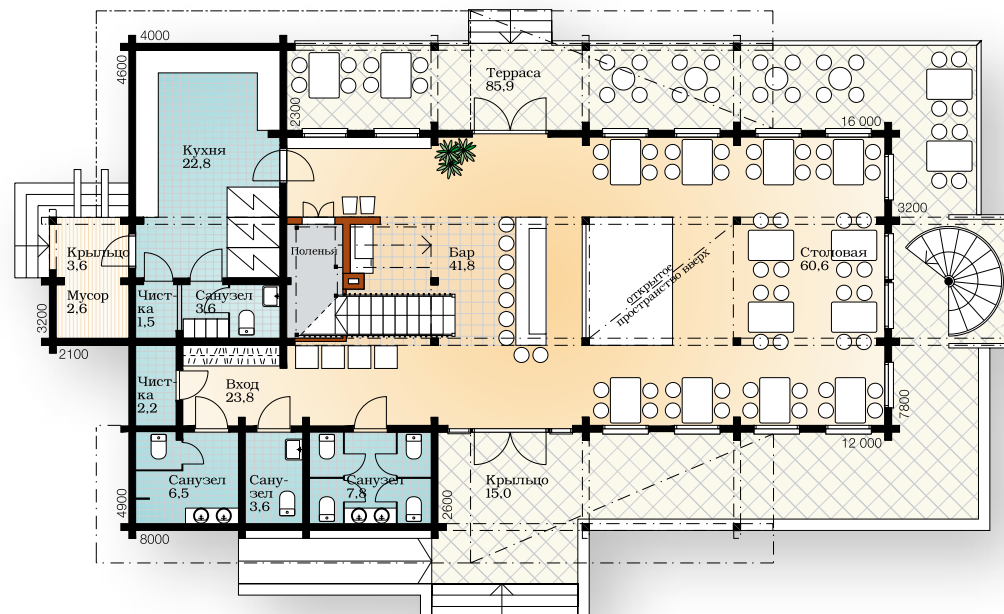

Первый этаж 1:200







# Kontio Arctium

1-й этаж 256,0 м<sup>2</sup>. Терраса 182,0 м<sup>2</sup>.

2-й этаж 226,0 м<sup>2</sup>. Балкон 557,0 м<sup>2</sup>.

Цок. этаж 339,7 м<sup>2</sup>. Техн. пом. 21,7 м<sup>2</sup>.



Цок. этаж 1:300



Первый этаж 1:300

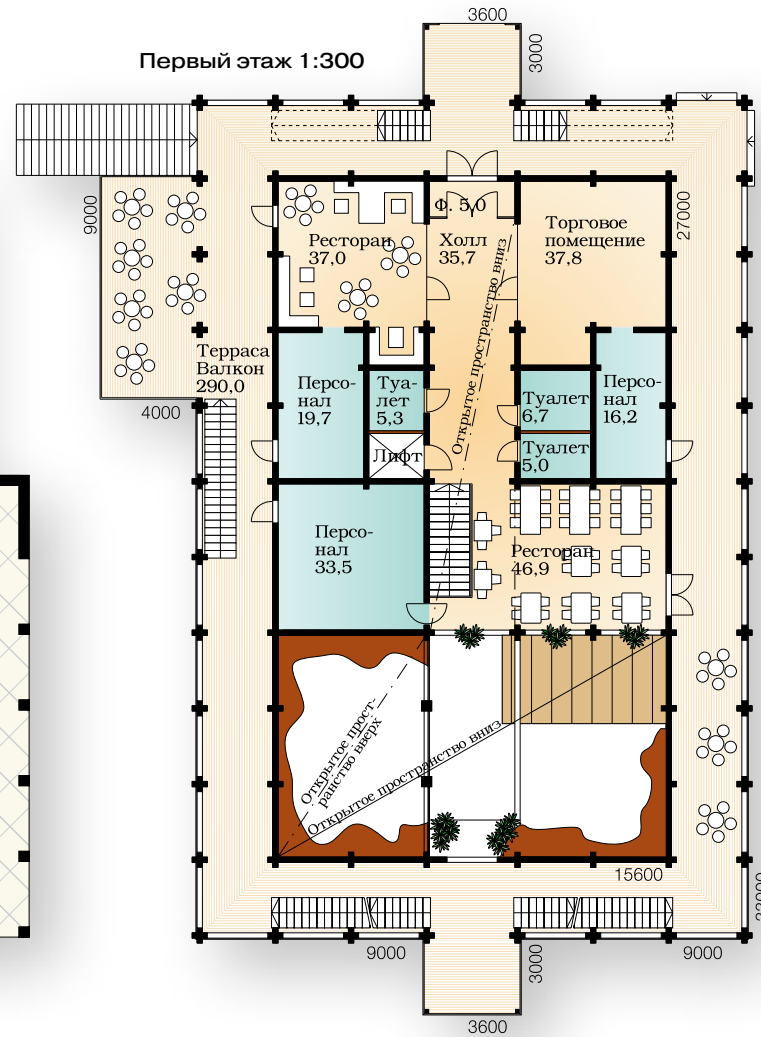

Второй этаж 1:300

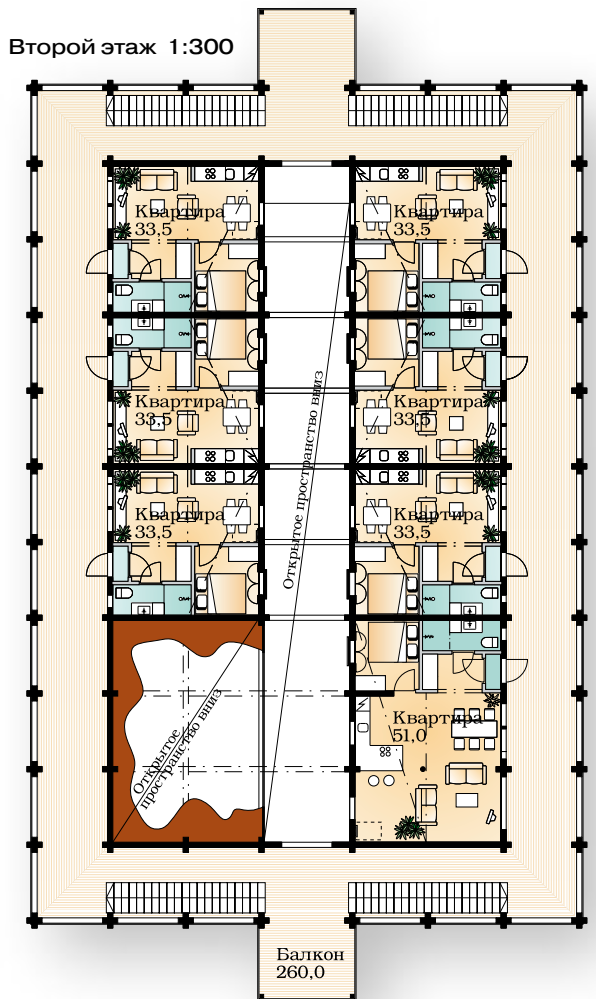





## Интерьеры Контио

Теплое дерево придает интерьеру бревенчатого дома индивидуальность. Сочетание дерева, камня, текстиля и стекла рождает оригинальные цветовые и фактурные решения в уникальных интерьерах.







## Гостиные

Современный деревянный дом может быть оформлен в самых разных стилях. Симметричные мягкие формы, наложения света, игра красок способствуют созданию интерьера в стиле модерн или провансаль, который сочетается с природными формами бревенчатого дома. Захватывающая игра естественного освещения, отдельных дизайн-решений, декорирование мебели, пола и светильников используется для оформления фешенебельных и классических интерьеров брусковых домов.

Высокие и просторные светлые помещения особенно характерны для всех деревянных домов.





## Гостиные с камином

Живой огонь камина собирает вокруг себя всех домашних и гостей . Камин – это сердце дома; это не только источник тепла, но и предмет-доминант, формирующий интерьер. Полет фантазии и смелость творческой мысли создают великолепные пространства вокруг камина.







## Столовая

В деревянных домах совместный обед, будь то обед своей семьей или с приглашенными друзьями, особенно приятен. Атмосфера деревянного дома придает неповторимый шарм и уют столовой.







## Современные кухни

Функциональность, организация и внешний вид кухни – важная часть комфортабельного жилья. Современные строительные технологии предлагают широкий выбор вариантов при проектировании кухни. Комбинируя новые и традиционные идеи и предметы, различные материалы и декоры, Вы создадите индивидуальную кухню, где вся ваша семья будет с удовольствием проводить время.





## Кухни «Кантри»

Благодаря естественному и теплomu цвету древесины, атмосфера кухни приобретает уют и неповторимый оттенок интерьера. Если Вы хотите подчеркнуть эти свойства древесины, выбирайте интерьер в стиле «кантри» - для создания уникального пространства и ощущения душевной теплоты.







Архитектурное бюро "ДИА" - Москва



## Детские комнаты

Детская комната – это место, где правят дети, создавая свой собственный волшебный мир. Сочетание теплых деревянных стен, текстиля и разнообразной цветовой гаммы, создает приятную атмосферу для веселых игр – детям и их четвероногим друзьям, и для по-взрослому ”серьезных” детских дел.





## Спальные комнаты

Натуральная древесина помогает погрузиться в спокойную атмосферу домашнего уюта вечерами, после рабочего дня. Природные оттенки дерева создают само пространство комнаты. Добавьте колорита драпировками и мебелью, и завершите оформление персональными деталями декора. Другими словами: сделайте спальню Вашим личным домом!







## Холлы и комнаты отдыха

Устройте перерыв. Подарите самому себе время для отдыха, проведя его с любимым фильмом, хорошей музыкой, добрым чтением или просто, в приятном одиночестве. В деревянном доме вы будете окружены спокойствием и заботой – почувствуете настоящий отдых в кругу всей семьи.







## Сауны, ванные комнаты

Неотъемлемой частью современного дома являются комфортные ванные комнаты с полным оснащением сантехническим оборудованием. Плавающий бассейн и сауна дополняют роскошь здоровый образ жизни. Натуральная древесина смотрится самым лучшим и естественным образом в этих помещениях.



Архитектурное бюро "ДИА" – Москва







## Цокольные этажи

Цокольный этаж способен разнообразить и усовершенствовать проект Вашего дома. Удобная и практичная зона, где можно разместить как оригинальную гостиную, совмещенную с домашним кинотеатром, так и винный погреб, сауну, бассейн или подсобные и технические помещения. Интересны оформительские решения в сочетании дерева и камня.





## Лучшее – натуральный природный материал

Натуральное дерево всегда пленяло человека. Традиции, охватывающие тысячелетия и множество нюансов разных национальных культур, оставили свой след в современном деревянном зодчестве. Но по-прежнему, натуральное бревно остается основой строительной культуры. Плотноволокнистая северная сосна является лучшим строительным материалом и сегодня. Такая сосна растет на сухих, тощих почвах, таких как песчаные и ледниковые, или произрастает на валунно-каменистом грунте. Ареал роста покрывает все северное полушарие Земли. Однако, для здорового роста арктических пород требуется много света и чистого воздуха. Именно поэтому, Северная Финляндия предлагает лучшие геологические и климатические условия, нежели любой другой регион мира. Контио использует только натуральную северную сосну для производства своих домов и зданий.

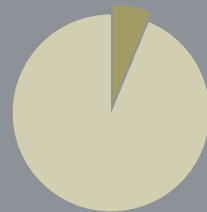

Благодаря используемым лесоматериалам, деревянные дома Контио требуют только 1/15 части энергии, потребляемой зданиями, построенными в общепринятом стиле.



На севере деревья растут очень медленно, результатом чего является их плотноволокнистая структура.



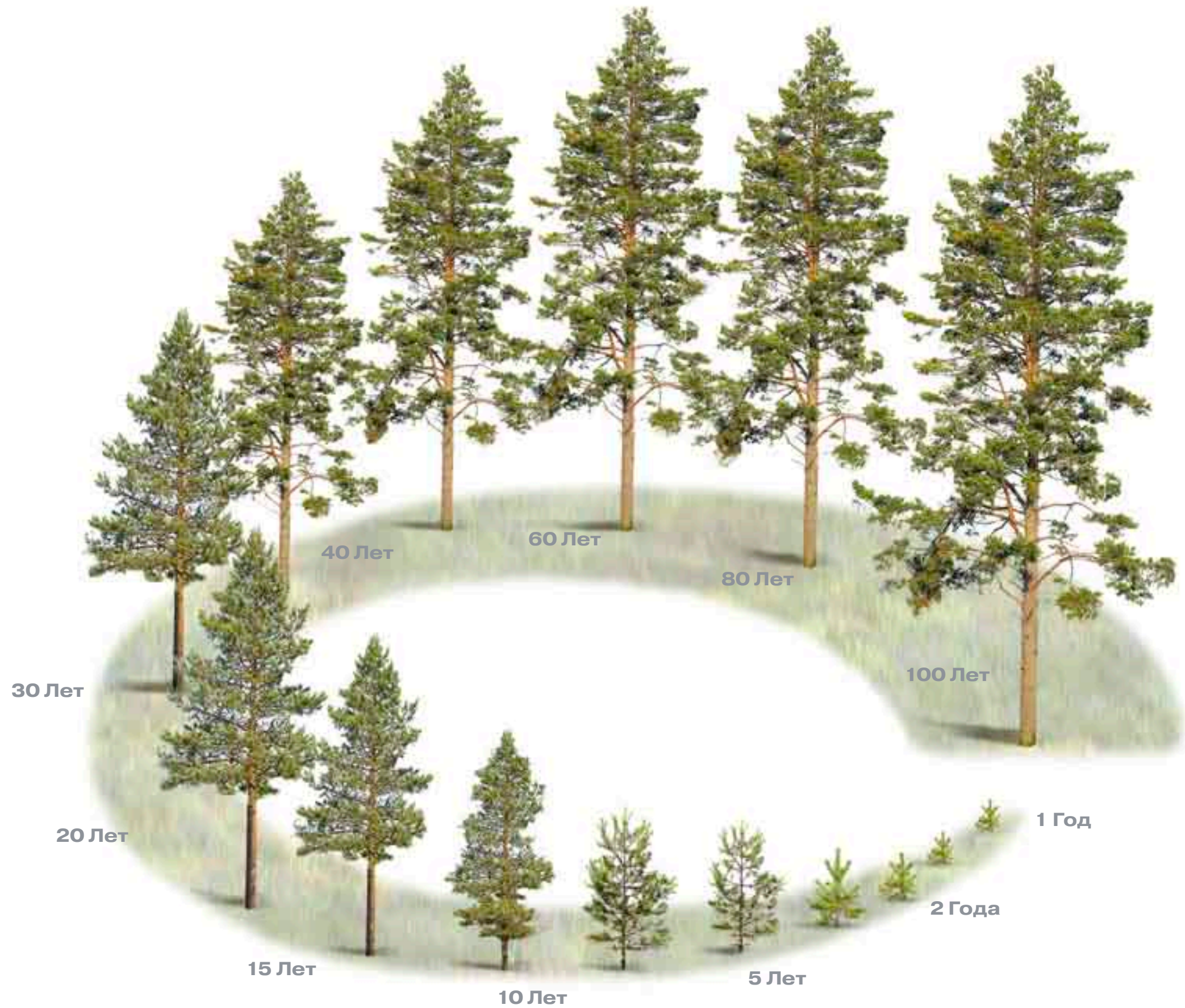



## Лесозаготовка в Финляндии

Защите лесов в Финляндии придается самое серьезное значение. Заготовка леса – вырубка деревьев происходит очень аккуратно, таким образом, чтобы исключить вопрос эрозии почв. Особое внимание уделяется восстановлению лесных массивов и земляного покрова в лесах, по этой причине ежегодно высаживается более 150 млн молодых саженцев.

Лесозаготовка Kontio производится на лесных массивах Финского Государственного Лесного Предприятия, которое имеет сертификат PEFC I («Program for the Endorsement of Forest Certification» Программа сохранения леса).







## Деревянные дома Контио – Международный знак качества

Контио всегда означает высокое качество деревянного домостроения. Новые конструктивные идеи, патенты и производственные решения, разработанные Контио на базе современного деревянного зодчества, способствовали развитию деревянного домостроения во всем мире. Контио – компания, являющаяся одним из лидеров в производстве деревянных домов и дачных коттеджей. Начиная с 1970 года, Контио осуществило поставки более чем 25 000 деревянных зданий. Сегодня продукция Контио экспортируется более чем в 20 стран мира. Крупнейшими импортерами являются Россия, Япония, Германия и Франция.

Секрет успеха Контио кроется в мастерстве процесса обработки: специалисты Контио используют новейшие технологии для отделки древесины – от бревен до готовой продукции.

## Контио – означает качество

Логотип KONTIO – это гарантия высокого качества продукции и услуг в области деревянного домостроения

Рейтинг AAA, используемый D&B, отражает финансовую стабильность и высшую степень надежности компании.

### Сертификат CE для деревянных домов Контио

В дополнение к различным патентам и сертификатам компания получила сертификат CE (Сертификат соответствия нормам Евросоюза), подтверждающий, что дома Контио соответствуют нормативам Европейского технического одобрения ETA-05/0119. Сертификат действителен на всей территории Европы и является гарантом высокого качества продукции Контио. Сертификат также является обязательным в рамках инвестиционных проектов, при оформлении страховки и лицензии на строительство.



### Сертификаты Контио

Дистрибьюторы Контио получают обязательные сертификаты, подтверждающие их право, как официальных представителей, действовать от лица компании на территории отдельного региона. Все дистрибьюторы проходят соответствующее обучение на Контио, и получают вводный аттестат.





INFORMAZIONE  
CONFERMAZIONE  
RISERVA  
PER LA  
PUBBLICITÀ  
E PER INFORMAZIONI  
CONTATTARE LA  
UFFICIO





## Производство Контио

**АО Контиотуоте – крупнейший в мире завод по производству бревенчатых домов**

Производственный процесс представлен на современном предприятии Контио полным технологическим циклом: древесина проходит путь от изготовления оцилиндрованных бревен до комплекта готового бревенчатого дома. Автоматизированные производственные линии гарантируют неизменно высокое качество продукции.

Искусная технология деревообработки, используемая в производственном процессе, дает возможность максимальной утилизации сырья при минимальных энергозатратах. Каждый этап производственного процесса находится под постоянным вниманием специалистов отдела контроля качества.

Производство бревенчатых зданий на экспорт, в страны, отличающиеся друг от друга и климатическими условиями, и строительными традициями, предъявляет повышенные требования к развитию технологических разработок и качеству выпускаемой продукции. АО Контиотуоте находится в постоянном взаимодействии с дистрибьюторами по всему миру, что обеспечивает огромное количество реализованных объектов и успешный опыт международной работы.









## Сушка лесоматериалов

Сушка осуществляется в специально разработанных сушильных помещениях. Для каждого диаметра бревна применяется отдельная программа сушки, точно рассчитанная и управляемая компьютером. Бревно высушивается до влажности от 18% до 25% и принимает свои окончательные размеры. Влажность контролируется в соответствии с нормативами ETA, утвержденными в статье "Требования по качеству для деревянных зданий" (Финляндия). В этом направлении, Контио гарантирует высокое качество и возможность продолжительной эксплуатации поставляемых зданий.

**Пат. Nr. 18123 (Pat. Nr. 18123)**

Шпунтовое угловое соединение для круглых бревен надежно защитит дом от холода, укроет от ветра и дождя.





### Клееный брус, сосна



205 мм

180 мм



135 мм

95 мм



### Строганный брус, сосна



120 мм

95 мм



### Круглое бревно, сосна



230 мм  
клееное

210 мм



170 мм

150 мм

## Ассортимент продукции

### Клееный брус – классический выбор

Клееный и строганный брус являются классическими образцами материала для строительства дома: строганный брус одиноково хорошо подходит как для традиционной, так и современной архитектуры деревянного домостроения. Используя брус, Вы получаете элегантное, долговечное здание с четкими правильными очертаниями. Клееный брус создан на основе строганного бруса и имеет такой же внешний вид. В клееном брусе древесина меньше подвержена деформации, а склеивание делает брус более объемным и массивным. Утолщенные конструкции придают деревянным зданиям величественность, они не требуют дополнительной теплоизоляции стен даже в условиях арктического холода. Из строганного и клееного бруса выполняют надежные и функциональные стены с ровной поверхностью и дышащей структурой.

### Круглое бревно

Привлекательность круглого бревна всегда остается вне конкуренции. Для заказчиков АО Контитюоте были выполнены роскошные проекты зданий с использованием круглого бревна в Азии и Европе. Компания Контитюоте улучшила дизайн круглого бревна, сделав его пригодным строительным материалом для проектов по специальным техническим условиям – в Японии здания проходят испытание не только на сейсмостойкость, но также на сопротивление сильным ветрам, косым дождям и тайфунам; сильные снегопады Альпийских гор, жгучие морозы Лапландии, тропическая жара и влажность Таиланда также создают дополнительные обоснованные требования к конструкции стен. Шпунтовое угловое соединение круглых бревен, специально разработанное и запатентованное АО Контитюоте, позволило поставлять бревенчатые здания в регионы с экстремальными условиями эксплуатации.





## Это Ваша мечта?

Подлинные чувства, подаренные Вам теплом и красотой натурального дерева, великолепная архитектура и индивидуальный уникальный стиль – это Дом Контио.





## Бизнес миссия АО Контиототе

Применяя новейшие технологии, АО Контиототе производит высококачественные деревянные здания для здорового образа жизни. В своей деятельности АО Контиототе четко соблюдает интересы сотрудников компании и общества в целом и придерживается политики ведения честного и ответственного бизнеса во взаимоотношениях с персоналом, заказчиками и деловыми партнерами.



**KONTIO**  
LOG HOUSES



**Kontiotuote Oy** Ranuantie 224, FI-93100 Pudasjärvi, FINLAND Tel.+358 20 770 7400, Fax +358 20 770 7520, export@kontio.fi [www.kontio.ru](http://www.kontio.ru)